

Kassel documenta Stadt

Oberbürgermeisterwahl 2023



Endgültige Ergebnisse der Stichwahl und des 1. Wahlgangs

Dokumentation der Ergebnisse
nach Ortsbezirken und Wahlbezirken der Stadt Kassel

Oberbürgermeisterwahl am 12. März 2023 & 26. März 2023 (Stichwahl) in Kassel

Endgültige Ergebnisse der Stichwahl und des 1. Wahlgangs

Die offiziellen Ergebnisse lassen sich unter folgendem Link einsehen:

<https://votemanager-ks.ekom21cdn.de/2023-03-12/06611000/praesentation/index.html>

Die Reihenfolge der Kandidatinnen und Kandidaten ergibt sich nach § 45 Absatz 5 KWG anhand der Ergebnisse der letzten Kommunalwahl 2021.

Zur Wahrung des Wahlgeheimnisses bei der Stichwahl musste die Auszählung von 5 Wahlbezirken gemeinsam mit jeweils einem anderen Wahlbezirk erfolgen. Betroffen waren folgende Bezirke:

Abgebender Bezirk	Aufnehmender Bezirk
WB 713	WB 714
WB 912	WB 911
WB 1112	WB 1113
WB 1824	WB 1821
WB 2011	WB 2013

Herausgeber:

Stadt Kassel

Personal- und Organisationsamt, Kommunalstatistik

statistikstelle@kassel.de

Tel. 0561/787-2121

Bildnachweis Titelbild:

© Stadt Kassel; Foto: Harry Soremski

Kassel, März 2023

Im Interesse ungehinderter Verbreitung

statistischen Materials ist Nachdruck

mit Angabe der Quelle gestattet.

Inhaltsverzeichnis

Nummer	Kapitel	Seite
1.	Ergebnisse im Überblick	
1.1a	Stichwahl: Stimmen in der Stadt Kassel im Überblick	S.4
1.1b	1. Wahlgang: Stimmen in der Stadt Kassel im Überblick	S.5
2.	Karten	
2.1	Wahlbezirke in Kassel	S.6
2.2a	Stichwahl: Wahlbeteiligung je Wahlbezirk	S.7
2.2b	1. Wahlgang: Wahlbeteiligung je Wahlbezirk	S.8
2.3a	Stichwahl: Stimmen des Kandidaten Dr. Schoeller (GRÜNE) in den Wahlbezirken	S.9
2.3b	1.Wahlgang: Stimmen-Mehrheit in den Wahlbezirken	S.10
2.4	1. Wahlgang: Stimmenanteile des Kandidaten der GRÜNEN in den Wahlbezirken	S.11
2.5	1. Wahlgang: Stimmenanteile der Kandidatin der SPD in den Wahlbezirken	S.12
2.6	1. Wahlgang: Stimmenanteile der Kandidatin der CDU in den Wahlbezirken	S.13
2.7	1. Wahlgang: Stimmenanteile der Kandidatin der LINKEN in den Wahlbezirken	S.14
2.8	1. Wahlgang: Stimmenanteile des Kandidaten der PARTEI in den Wahlbezirken	S.15
2.9	1. Wahlgang: Stimmenanteile des Kandidaten Geselle in den Wahlbezirken	S.16
3.	Ergebnis-Tabellen	
3.1a	Stichwahl: Kandidat Dr. Schoeller (GRÜNE) nach Ortsbezirken (=Stadtteile)	S.17
3.1b	1.Wahlgang: Kandidat/innen nach Ortsbezirken (=Stadtteile)	S.18
3.2a	Stichwahl: Wahldaten nach Ortsbezirken (=Stadtteile)	S.19
3.2b	1.Wahlgang: Wahldaten nach Ortsbezirken (=Stadtteile)	S.20
3.3a	Stichwahl: Kandidat Dr. Schoeller (GRÜNE) nach Wahlbezirken	ab S.21
3.3b	1.Wahlgang: Kandidatinnen und Kandidaten nach Wahlbezirken	ab S.32
3.4a	Stichwahl: Wahldaten nach Wahlbezirken	ab S.43
3.4b	1. Wahlgang: Wahldaten nach Wahlbezirken	ab S.54

1.1a Stichwahl: Stimmen in der Stadt Kassel im Überblick

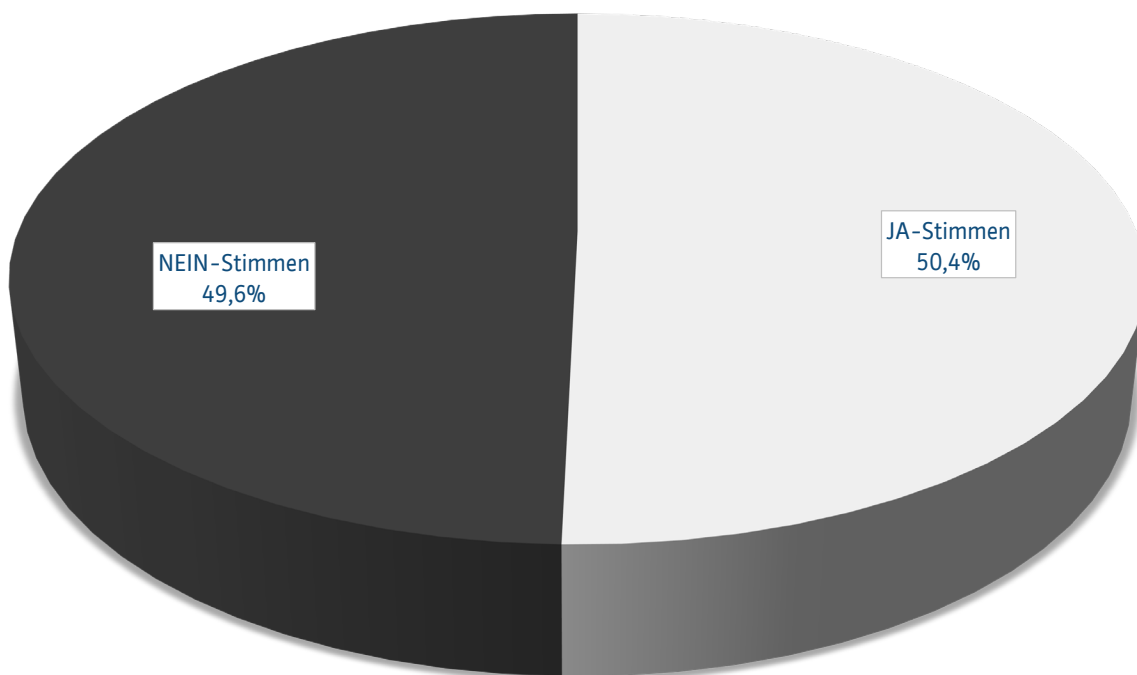

* bedeutet: trifft nicht zu

Oberbürgermeisterwahl Stichwahl 2023	Stimmen absolut	Stimmen in Prozent
Wahlberechtigte insgesamt	145.785	100,0%
Wahlberechtigte ohne Sperrvermerk "W"	118.459	81,3%
Wahlberechtigte mit Sperrvermerk "W"	27.326	18,7%
Wähler/innen	48.326	
Wahlbeteiligung		33,1%
Briefwähler/innen	20.785	43,0%
Ungültige Stimmen	382	0,8%
Gültige Stimmen	47.944	99,2%

Dr. Schoeller, Sven (GRÜNE)	Stimmen absolut	Stimmen in Prozent
JA-Stimmen	24.152	50,4%
NEIN-Stimmen	23.792	49,6%

Sperrvermerk "W" = Personen mit Wahlschein, die entweder durch Briefwahl oder durch Stimmabgabe in einem beliebigen Wahlbezirk an der Wahl teilnehmen.

1.1b 1. Wahlgang: Stimmen in der Stadt Kassel im Überblick

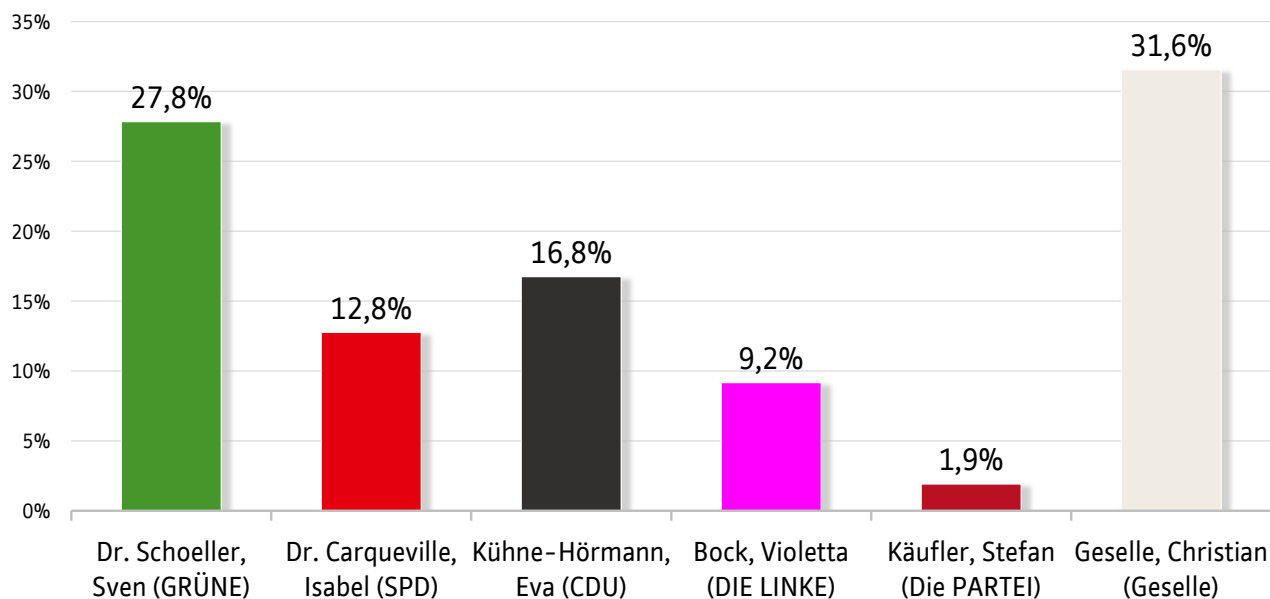

* bedeutet: trifft nicht zu

Oberbürgermeisterwahl 2023	Absolut	Prozent	2017 (A)	2017 (%)
Wahlberechtigte insgesamt	145 621	100,0%	148 706	100,0%
Wahlberechtigte ohne Sperrvermerk "W"	118 261	81,2%	134 283	90,3%
Wahlberechtigte mit Sperrvermerk "W"	27 360	18,8%	14 423	9,7%
Wähler/innen	59 616	*	54 270	*
Wahlbeteiligung	*	40,9%	*	36,5%
Briefwähler/innen	24 282	40,7%	13 349	24,6%
Ungültige Stimmen	526	0,9%	552	1,0%
Gültige Stimmen	59 090	99,1%	53 718	99,0%

Kandidat/innen	Absolut	Prozent
Dr. Schoeller, Sven (GRÜNE)	16 451	27,8%
Dr. Carqueville, Isabel (SPD)	7 543	12,8%
Kühne-Hörmann, Eva (CDU)	9 899	16,8%
Bock, Violetta (DIE LINKE)	5 418	9,2%
Käufler, Stefan (Die PARTEI)	1 132	1,9%
Geselle, Christian (Geselle)	18 647	31,6%

Gemäß ihrem Wahlergebnis in einer Stichwahl antreten dürften die Kandidaten:

- Geselle, Christian (Geselle)
- Dr. Schoeller, Sven (GRÜNE)

Allerdings hat der Kandidat Geselle angekündigt, nicht zur Stichwahl antreten zu wollen.

Sperrvermerk "W" = Personen mit Wahlschein, die entweder durch Briefwahl oder durch Stimmabgabe in einem beliebigen Wahlbezirk an der Wahl teilnehmen.

Oberbürgermeisterwahl 2023 - Stadt Kassel

2.1 Karte: Wahlbezirke in Kassel

Wahlbezirke in Kassel

- Stadtteile (mit Nummern)
- Wahlbezirke (mit Nummern)

Stadtteile:

- 01 Mitte
- 02 Südstadt
- 03 Vorderer Westen
- 04 Wehlheiden
- 05 Bad Wilhelmshöhe
- 06 Brasselsberg
- 07 Süsterfeld-Helleböhn
- 08 Harleshausen
- 09 Kirchditmold
- 10 Rothenditmold
- 11 Nord-Holland
- 12 Philippinenhof-Warteberg
- 13 Fasanenhof
- 14 Wesertor
- 15 Wolfsanger-Hasenhecke
- 16 Bettenhausen
- 17 Forstfeld
- 18 Waldau
- 19 Niederwehren
- 20 Oberwehren
- 21 Nordshausen
- 22 Jungfernkopf
- 23 Unterneustadt
- 25 Dönche (ortsbezirksfrei)

Kartenerstellung: 2023 - Stadt Kassel, Personal- und Organisationsamt, Kommunalstatistik

Geodaten: © 2023 - Stadt Kassel, Vermessung und Geoinformation

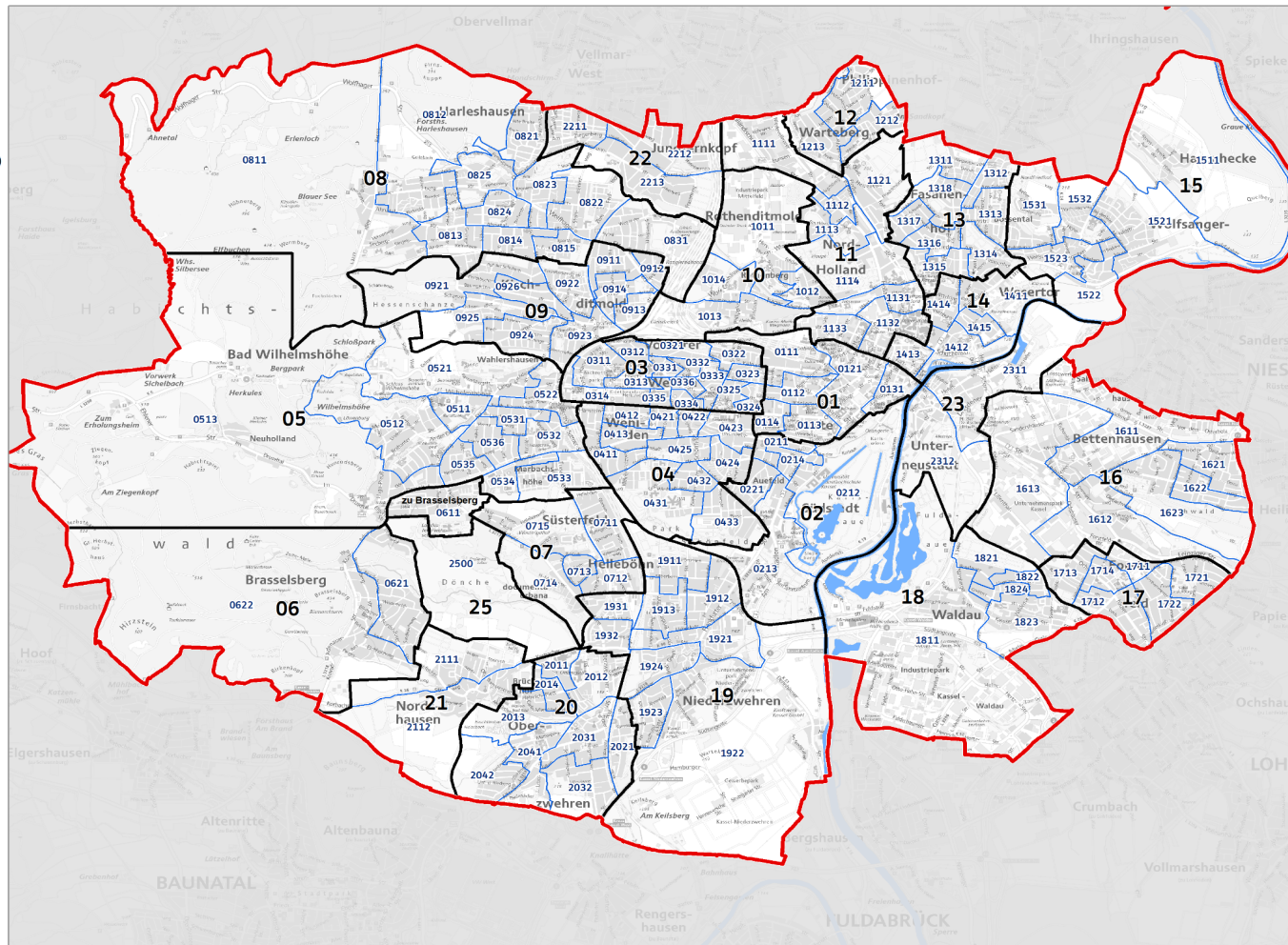
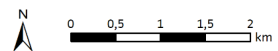

2.2a Stichwahl: Wahlbeteiligung je Wahlbezirk

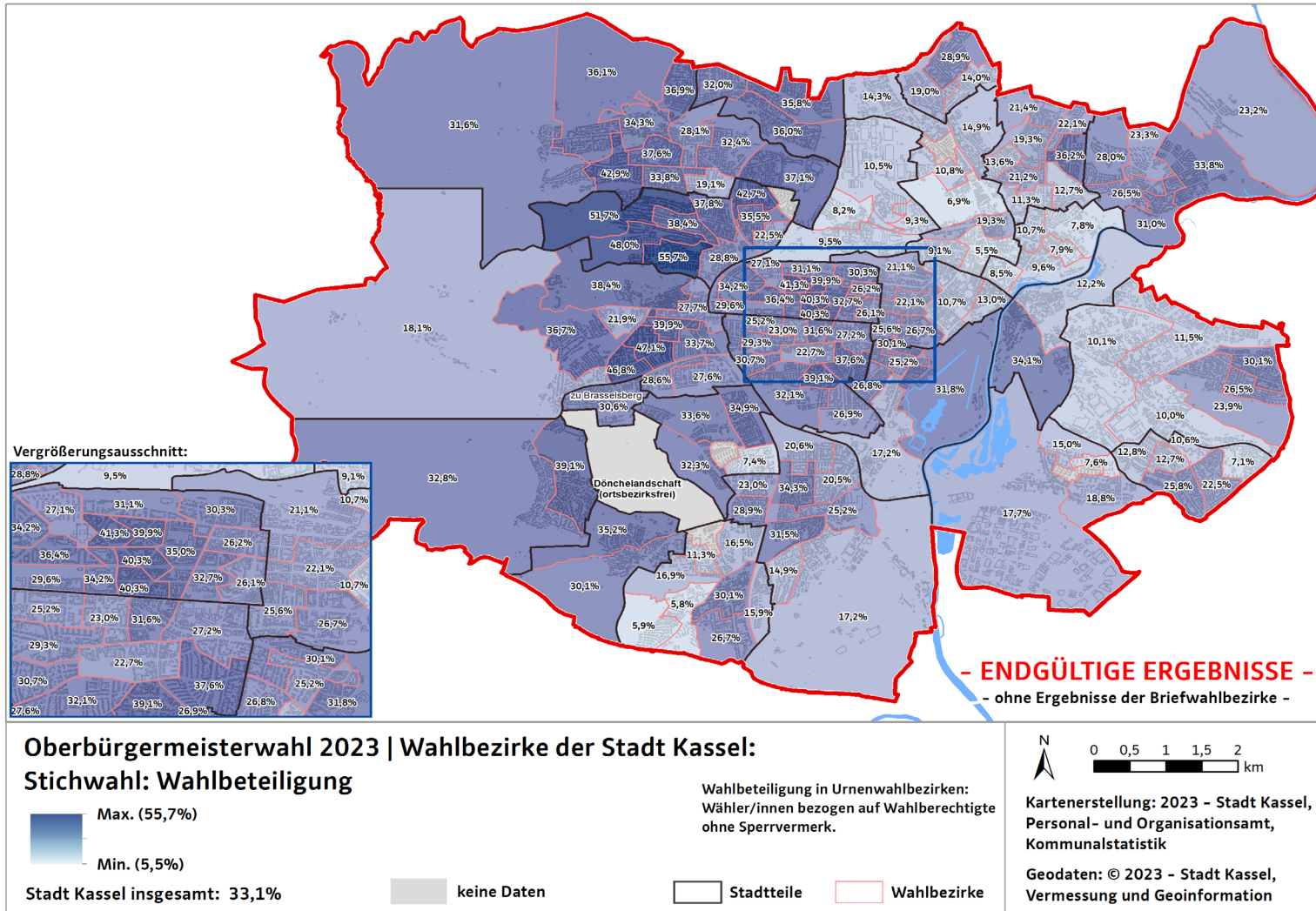

Oberbürgermeisterwahl 2023 - Stadt Kassel 1. Wahlgang
 2.2b 1. Wahlgang: Wahlbeteiligung je Wahlbezirk

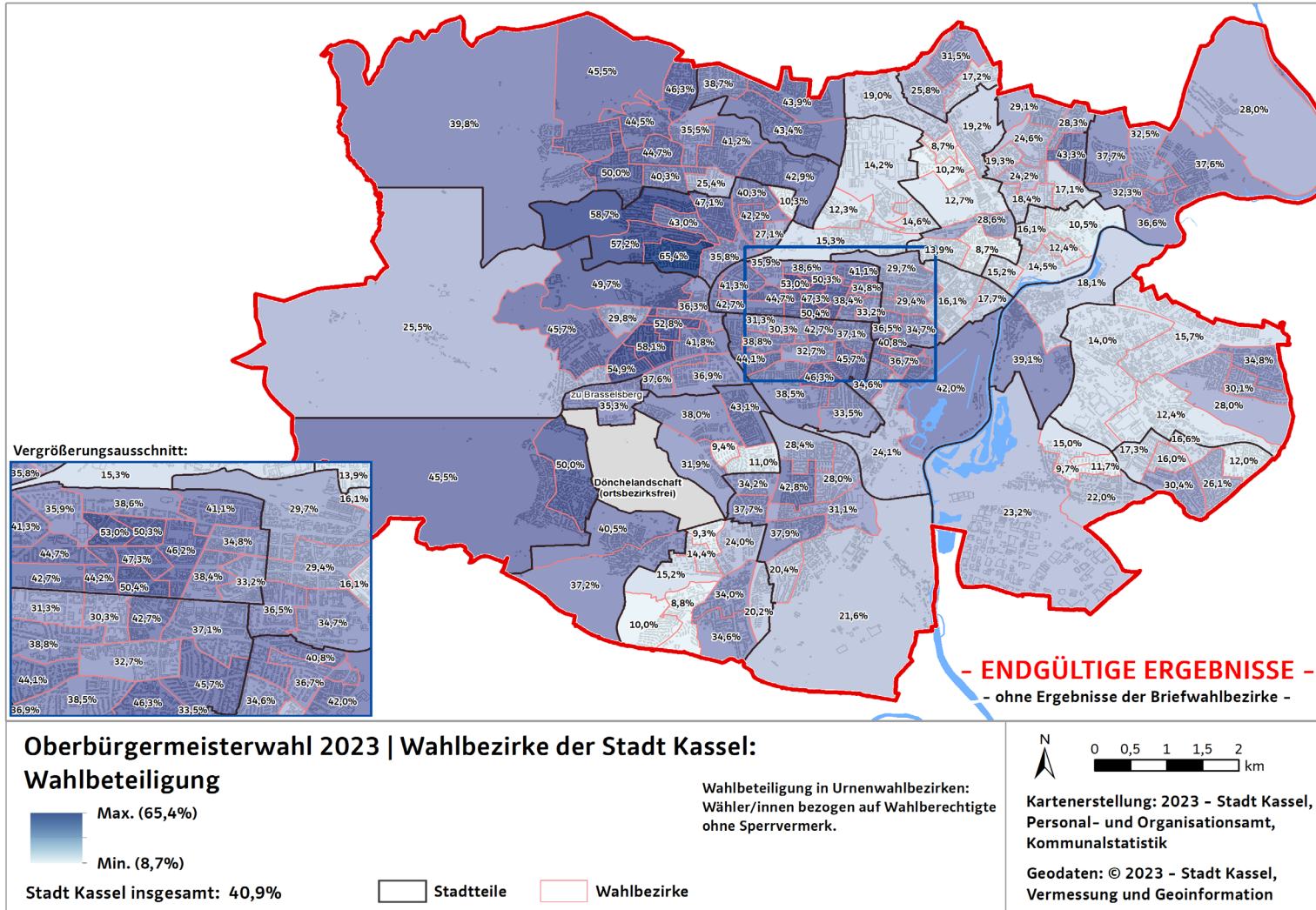

2.3a Stichwahl: Stimmen des Kandidaten Dr. Schoeller (GRÜNE) in den Wahlbezirken

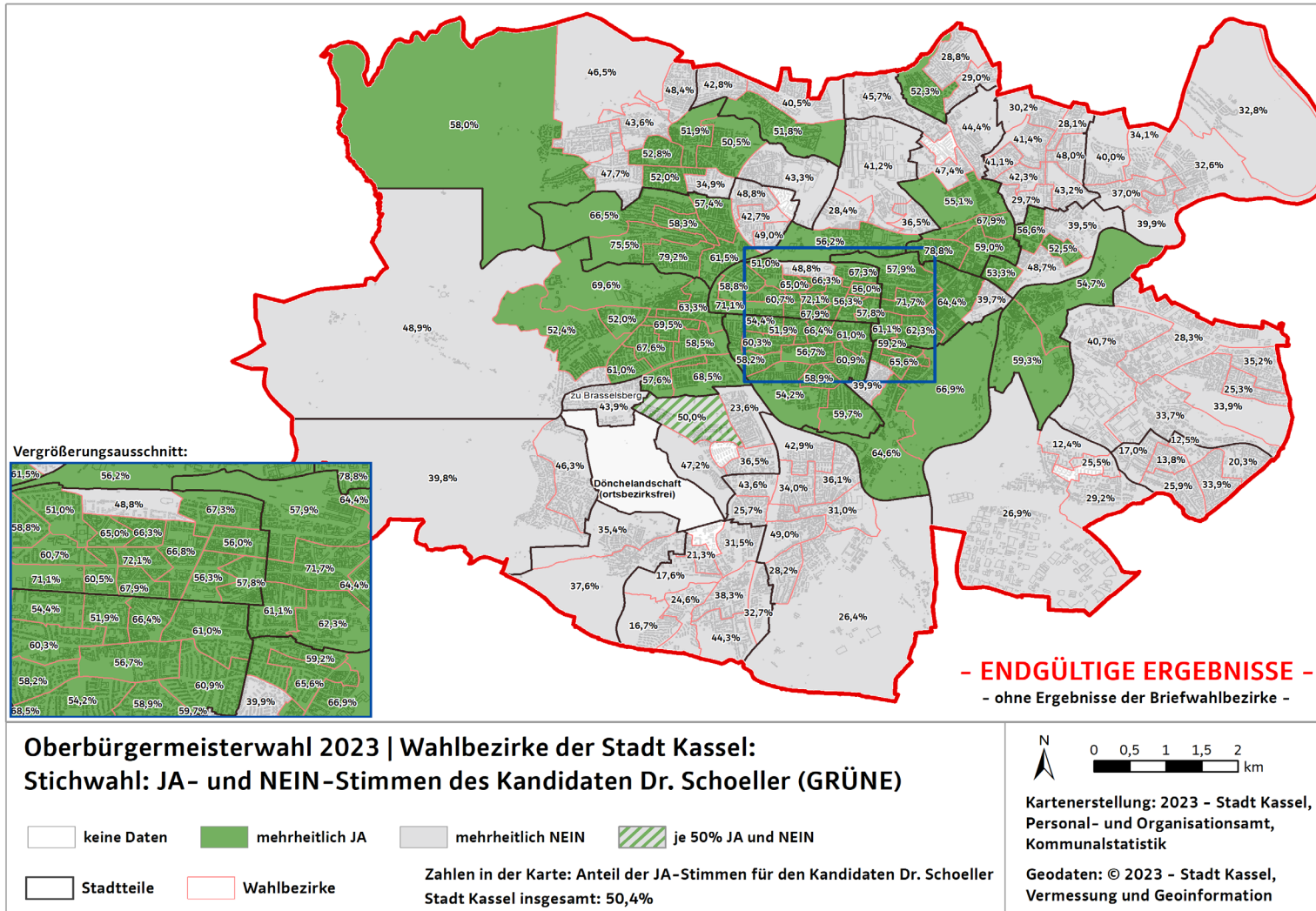

Oberbürgermeisterwahl 2023 - Stadt Kassel 1. Wahlgang
 2.3b 1.Wahlgang: Stimmen-Mehrheit in den Wahlbezirken

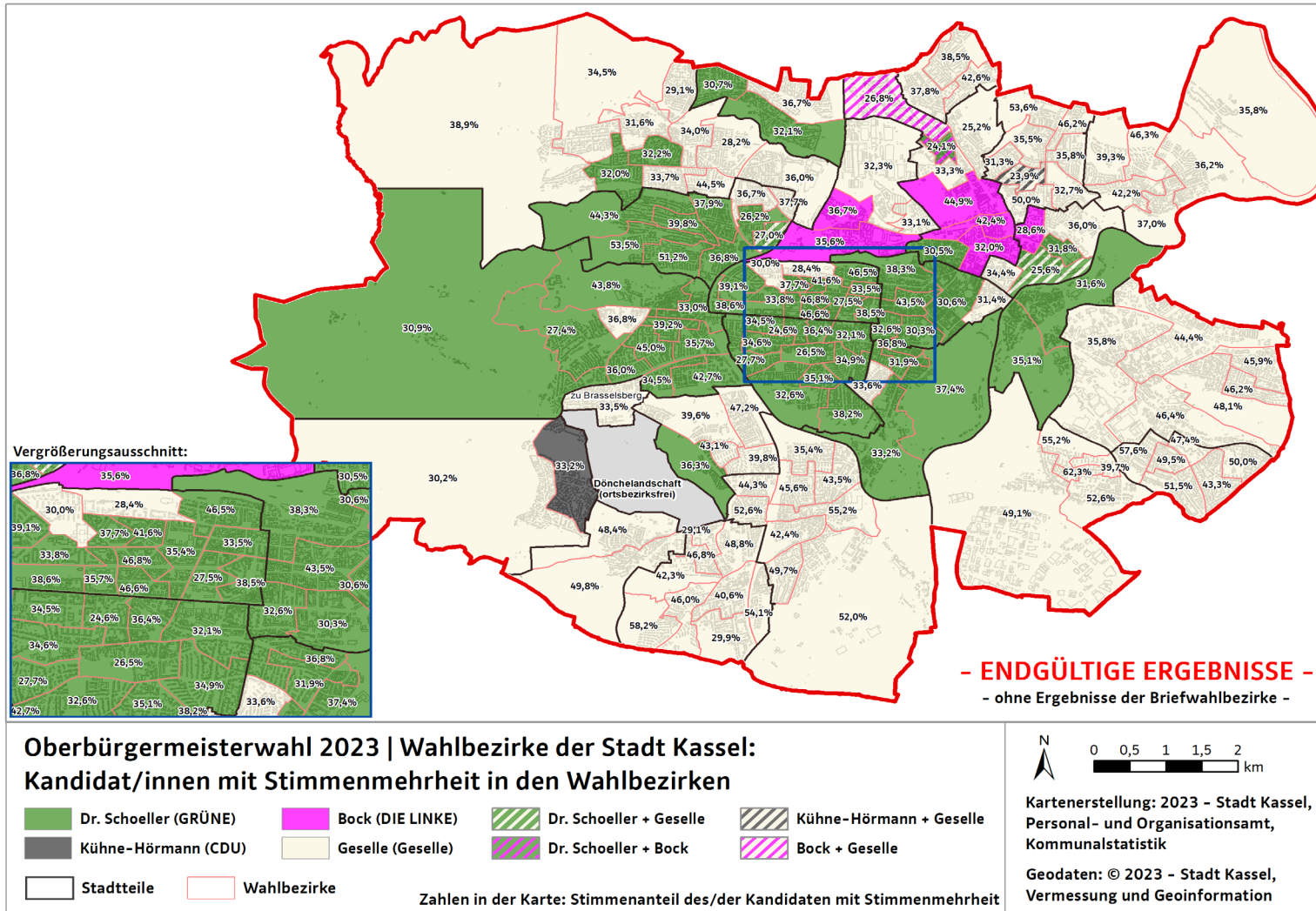

2.4 1. Wahlgang: Stimmenanteile des Kandidaten der GRÜNEN in den Wahlbezirken

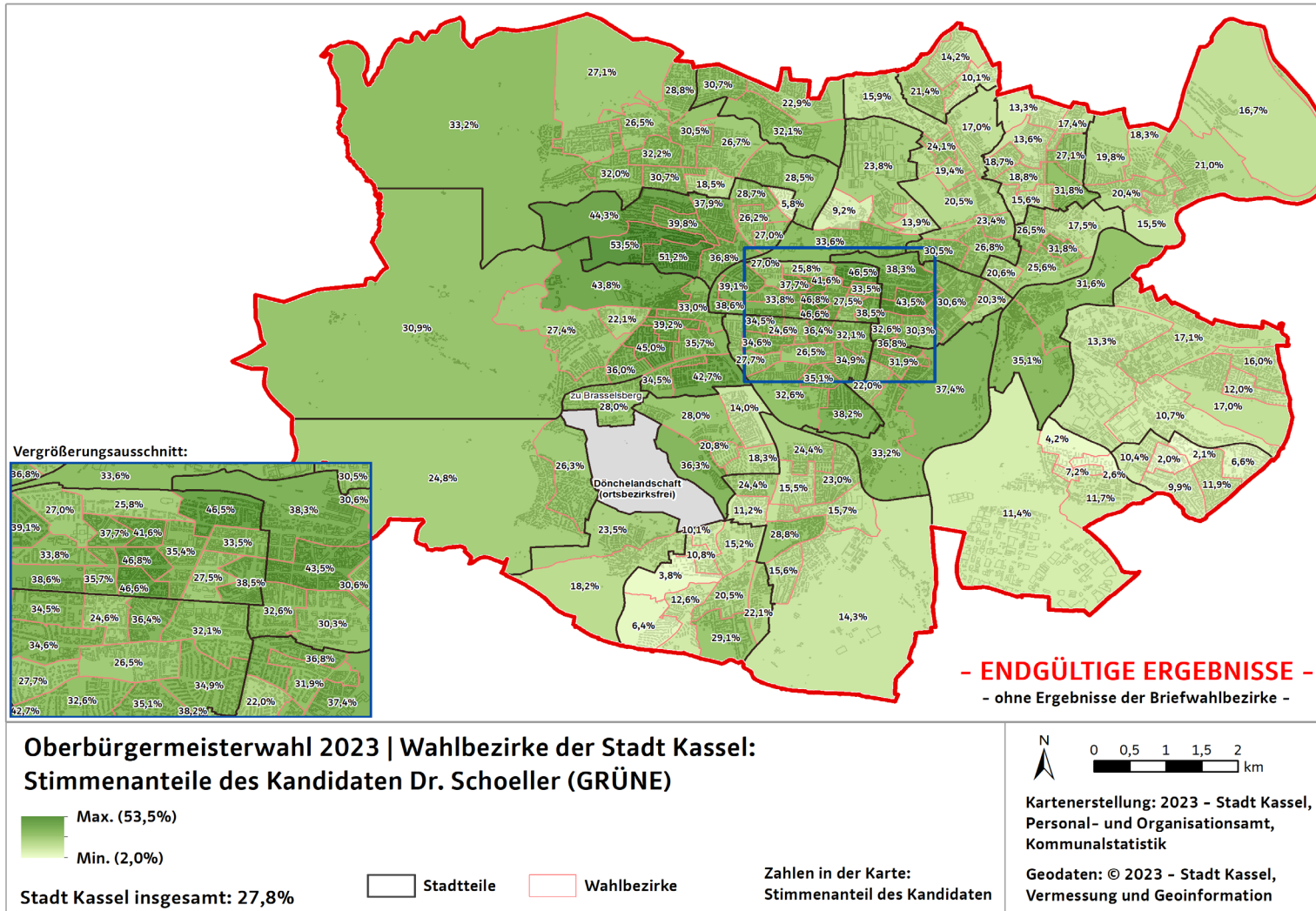

2.5 1. Wahlgang: Stimmenanteile der Kandidatin der SPD in den Wahlbezirken

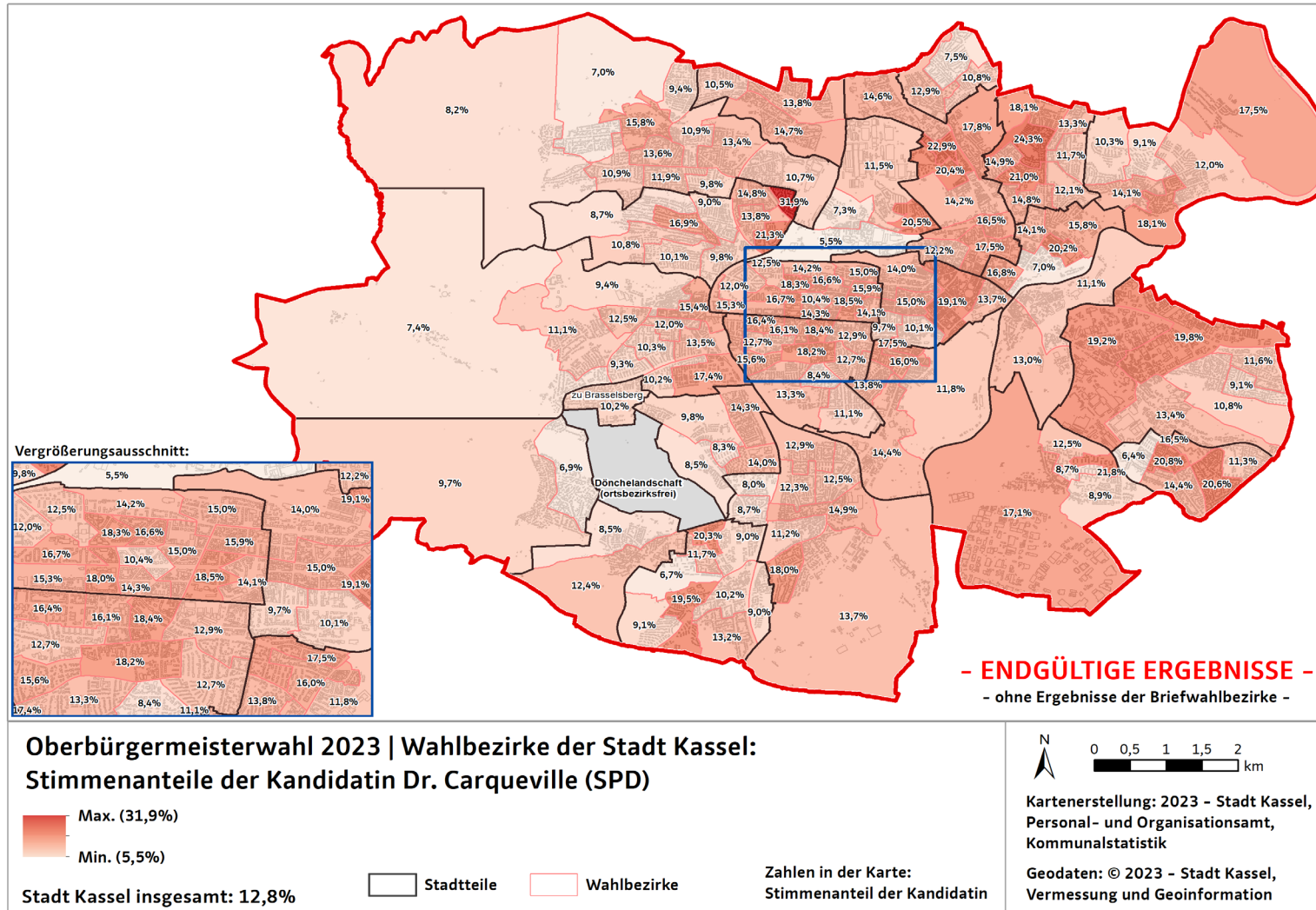

2.6 1. Wahlgang: Stimmenanteile der Kandidatin der CDU in den Wahlbezirken

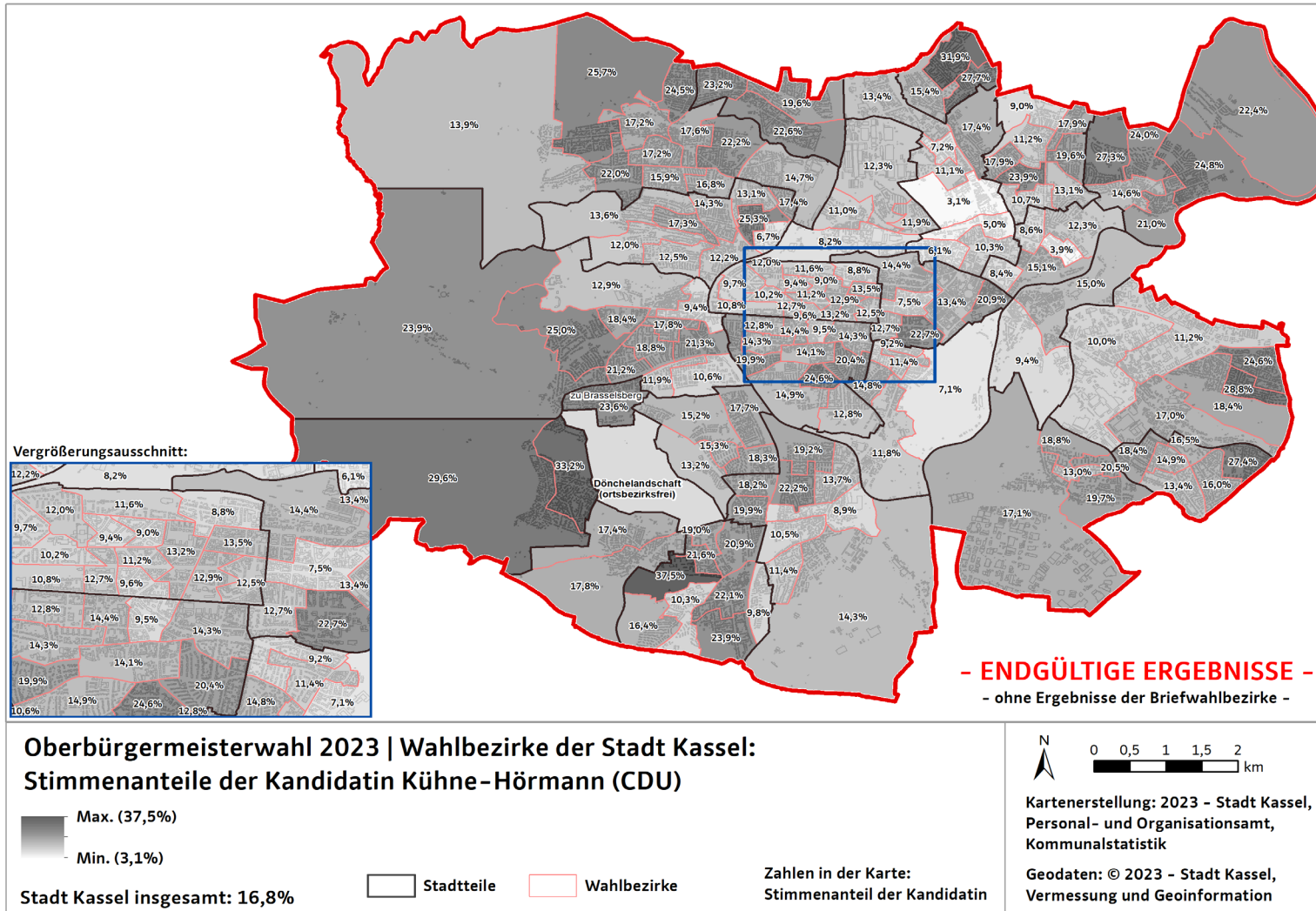

2.7 1. Wahlgang: Stimmenanteile der Kandidatin der LINKEN in den Wahlbezirken

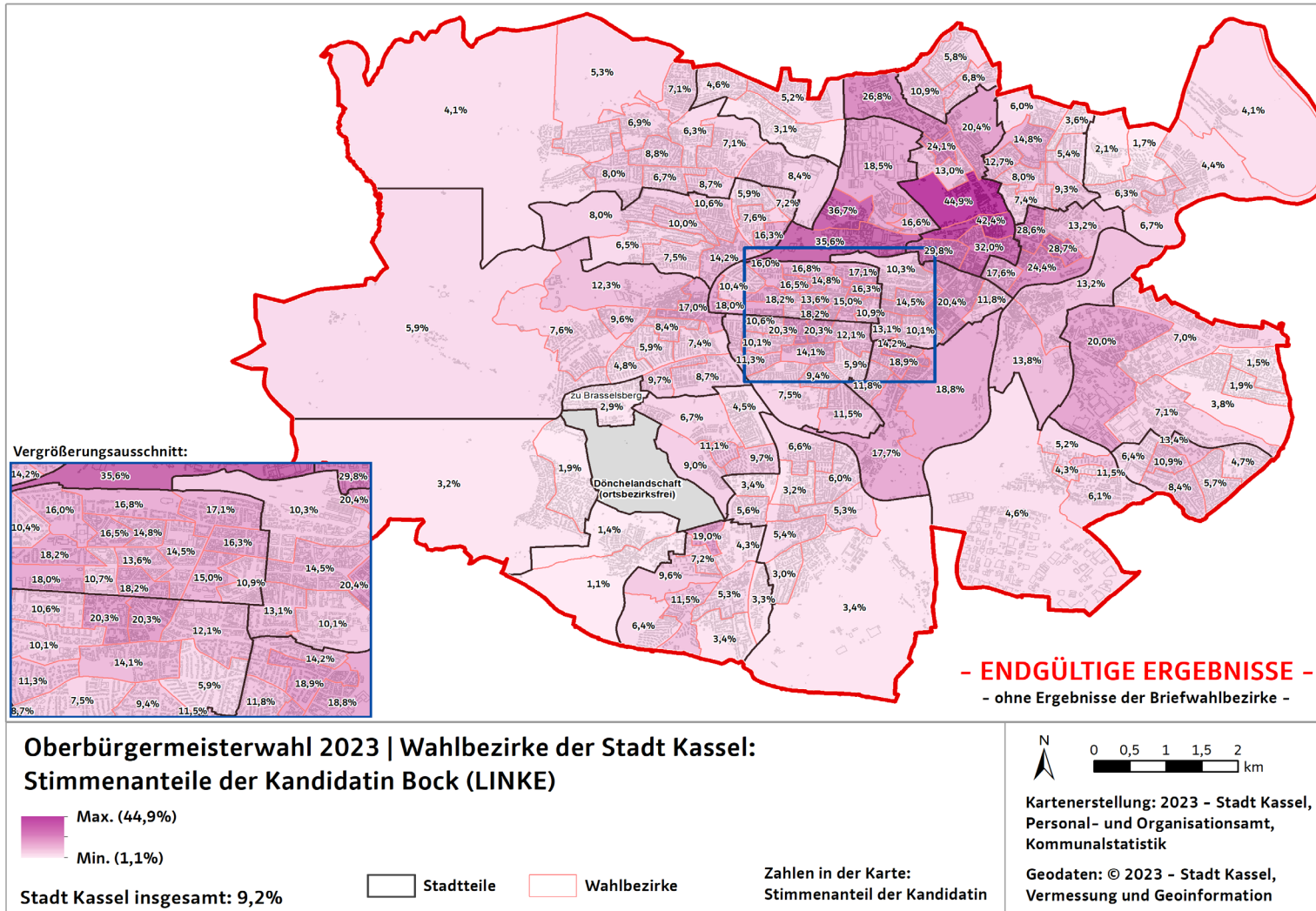

2.8 1. Wahlgang: Stimmenanteile des Kandidaten der PARTEI in den Wahlbezirken

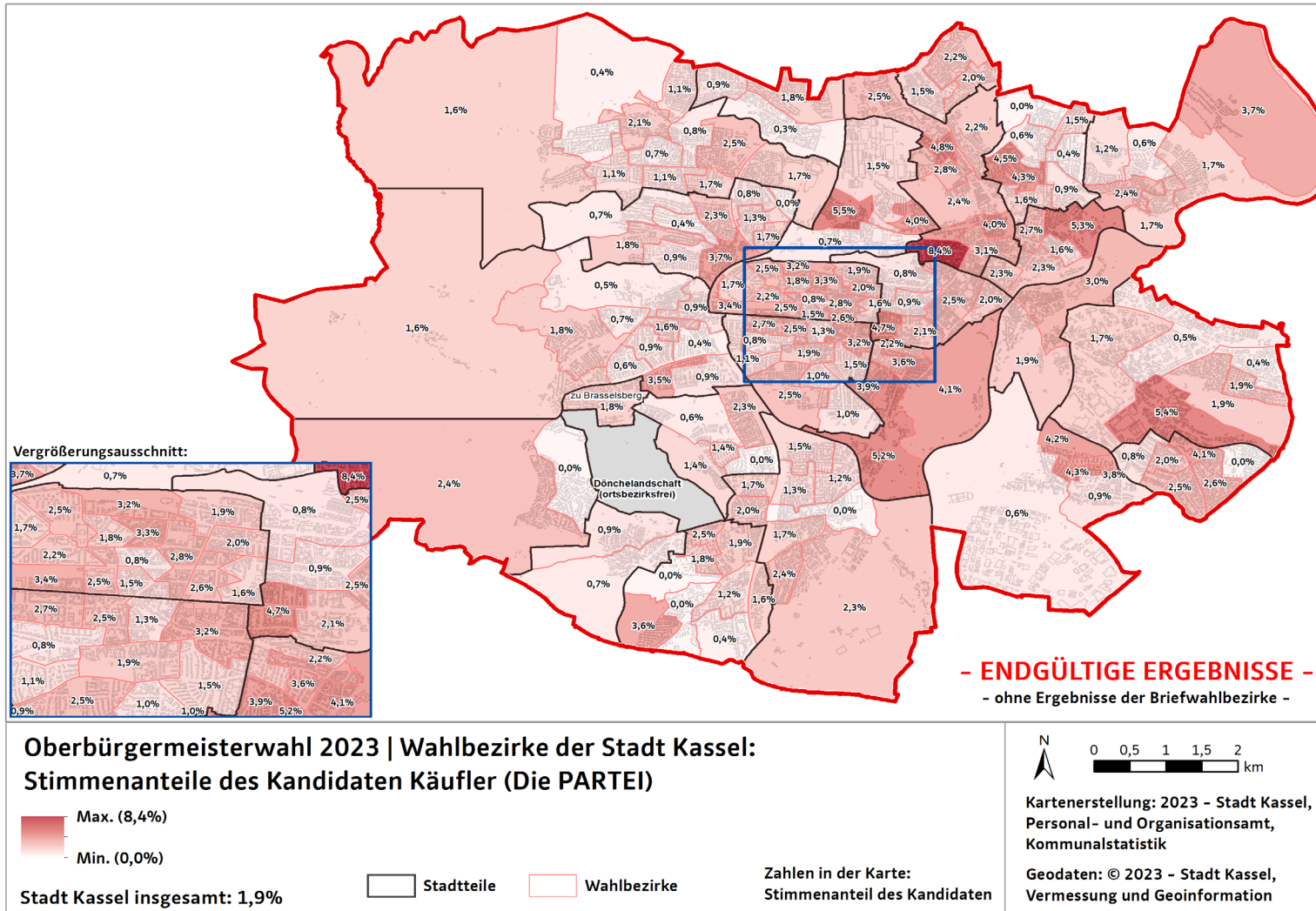

2.9 1. Wahlgang: Stimmenanteile des Kandidaten Geselle in den Wahlbezirken

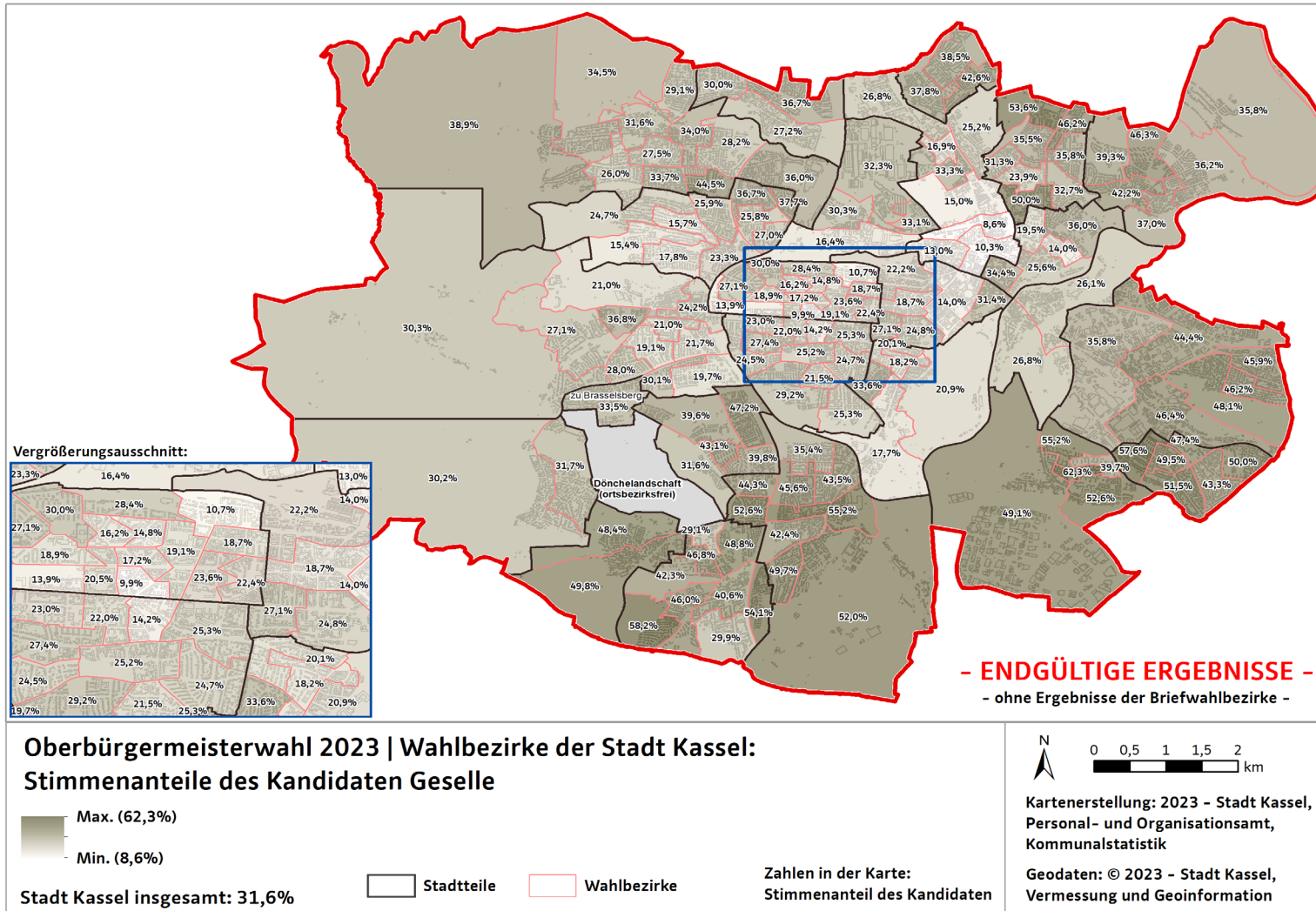

3.1 Stichwahl für Kandidat Dr. Schoeller (GRÜNE) nach Ortsbezirken (=Stadtteile)

Ortsbezirk (=Stadtteil)	Ja-Stimmen Absolut	Ja-Stimmen in Prozent	Nein-Stimmen Absolut	Nein-Stimmen in Prozent
01 Mitte	1.086	59,4%	741	40,6%
02 Südstadt	1.199	60,3%	788	39,7%
03 Vorderer Westen	3.581	63,5%	2.057	36,5%
04 Wehlheiden	2.625	58,2%	1.885	41,8%
05 Bad Wilhelmshöhe	2.606	60,0%	1.739	40,0%
06 Brasselsberg	649	44,5%	808	55,5%
07 Süsterfeld-Helleböhn	518	41,9%	718	58,1%
08 Harleshausen	2.284	49,5%	2.328	50,5%
09 Kirchditmold	2.227	60,0%	1.487	40,0%
10 Rothenditmold	252	41,0%	362	59,0%
11 Nord-Holland	835	59,3%	573	40,7%
12 Philippinenhof-Warteberg	297	34,7%	560	65,3%
13 Fasanenhof	701	38,3%	1.131	61,7%
14 Wesertor	514	55,9%	405	44,1%
15 Wolfsanger-Hasenhecke	716	35,4%	1.309	64,6%
16 Bettenhausen	541	34,9%	1.011	65,1%
17 Forstfeld	275	26,6%	760	73,4%
18 Waldau	191	25,1%	570	74,9%
19 Niederzwehren	1.137	37,9%	1.861	62,1%
20 Oberzwehren	482	31,2%	1.065	68,8%
21 Nordshausen	265	37,4%	444	62,6%
22 Jungfernkopf	622	43,9%	794	56,1%
23 Unterneustadt	549	58,1%	396	41,9%
Stadt Kassel insgesamt	24.152	50,4%	23.792	49,6%

Oberbürgermeisterwahl 2023 – Stadt Kassel

3.1b 1.Wahlgang: Kandidatinnen und Kandidaten nach Ortsbezirken (=Stadtteile)

Ortsbezirk (=Stadtteil)	Dr. Schoeller, Sven (GRÜNE) Absolut	Dr. Schoeller, Sven (GRÜNE) in Prozent	Dr. Carqueville, Isabel (SPD) Absolut	Dr. Carqueville, Isabel (SPD) in Prozent	Kühne-Hörmann, Eva (CDU) Absolut	Kühne-Hörmann, Eva (CDU) in Prozent	Bock, Violetta (DIE LINKE) Absolut	Bock, Violetta (DIE LINKE) in Prozent	Käufler, Stefan (Die PARTEI) Absolut	Käufler, Stefan (Die PARTEI) in Prozent	Geselle, Christian (Geselle) Absolut	Geselle, Christian (Geselle) in Prozent
01 Mitte	734	32,2%	309	13,6%	356	15,6%	260	11,4%	61	2,7%	558	24,5%
02 Südstadt	849	33,2%	384	15,0%	302	11,8%	352	13,8%	88	3,4%	581	22,7%
03 Vorderer Westen	2.587	37,5%	1.058	15,4%	809	11,7%	955	13,9%	162	2,4%	1.320	19,2%
04 Wehlheiden	1.787	32,4%	751	13,6%	853	15,5%	567	10,3%	88	1,6%	1.465	26,6%
05 Bad Wilhelmshöhe	1.857	34,5%	597	11,1%	1.031	19,2%	407	7,6%	76	1,4%	1.408	26,2%
06 Brasselsberg	461	25,6%	152	8,4%	531	29,5%	46	2,6%	23	1,3%	587	32,6%
07 Süsterfeld-Helleböhn	348	23,2%	162	10,8%	236	15,8%	86	5,7%	28	1,9%	637	42,6%
08 Harleshausen	1.613	28,8%	600	10,7%	1.089	19,5%	330	5,9%	80	1,4%	1.884	33,7%
09 Kirchditmold	1.617	37,0%	539	12,3%	669	15,3%	361	8,3%	74	1,7%	1.108	25,4%
10 Rothenditmold	168	20,0%	103	12,2%	103	12,2%	189	22,5%	19	2,3%	259	30,8%
11 Nord-Holland	487	25,2%	309	16,0%	175	9,0%	546	28,2%	64	3,3%	353	18,3%
12 Philippinenhof-Warteberg	161	16,4%	114	11,6%	241	24,5%	56	5,7%	20	2,0%	392	39,8%
13 Fasanhof	414	18,4%	343	15,2%	371	16,5%	160	7,1%	44	2,0%	923	40,9%
14 Wesertor	353	27,6%	177	13,8%	124	9,7%	259	20,3%	42	3,3%	323	25,3%
15 Wolfsanger-Hasenhecke	427	17,8%	288	12,0%	576	24,1%	86	3,6%	44	1,8%	973	40,6%
16 Bettenhausen	327	17,2%	234	12,3%	384	20,2%	110	5,8%	40	2,1%	808	42,5%
17 Forstfeld	124	9,4%	212	16,0%	221	16,7%	95	7,2%	29	2,2%	644	48,6%
18 Waldau	102	10,5%	113	11,7%	165	17,0%	59	6,1%	17	1,8%	513	52,9%
19 Niederzwehren	723	19,6%	437	11,8%	574	15,5%	161	4,4%	53	1,4%	1.747	47,3%
20 Oberzwehren	329	16,4%	223	11,1%	423	21,1%	115	5,7%	27	1,3%	889	44,3%
21 Nordshausen	163	19,8%	82	10,0%	147	17,8%	22	2,7%	8	1,0%	402	48,8%
22 Jungfernkopf	449	26,7%	204	12,2%	383	22,8%	57	3,4%	24	1,4%	562	33,5%
23 Unterneustadt	371	32,8%	152	13,5%	136	12,0%	139	12,3%	21	1,9%	311	27,5%
Stadt Kassel insgesamt	16.451	27,8%	7.543	12,8%	9.899	16,8%	5.418	9,2%	1.132	1,9%	18.647	31,6%

Oberbürgermeisterwahl 2023 – Stadt Kassel

3.2a Stichwahl: Wahldaten nach Ortsbezirken (=Stadtteile)

Ortsbezirk (=Stadtteil)	Wahlbe- rechtigte insgesamt	davon: ohne Sperr- vermerk "W"	davon: mit Sperr- vermerk "W"	Wähler/ innen	Wahlbe- teiligung in Prozent	davon: Briefwähler/ innen	Anteil Briefwähler/ innen	Ungültige Stimmen	Gültige Stimmen
01 Mitte	5.970	4.747	1.223	1.842	30,9%	939	51,0%	15	1.827
02 Südstadt	5.729	4.600	1.129	1.999	34,9%	819	41,0%	12	1.987
03 Vorderer Westen	12.938	9.842	3.096	5.675	43,9%	2.360	41,6%	37	5.638
04 Wehlheiden	11.269	8.689	2.580	4.540	40,3%	2.020	44,5%	30	4.510
05 Bad Wilhelmshöhe	9.792	7.247	2.545	4.370	44,6%	1.968	45,0%	25	4.345
06 Brasselsberg	3.246	2.458	788	1.462	45,0%	620	42,4%	5	1.457
07 Süsterfeld-Helleböhn	4.134	3.389	745	1.248	30,2%	597	47,8%	12	1.236
08 Harleshausen	10.477	7.898	2.579	4.652	44,4%	1.997	42,9%	40	4.612
09 Kirchditmold	8.246	6.316	1.930	3.747	45,4%	1.518	40,5%	33	3.714
10 Rothenditmold	4.261	3.872	389	624	14,6%	261	41,8%	10	614
11 Nord-Holland	9.102	8.118	984	1.427	15,7%	606	42,5%	19	1.408
12 Philippinenhof-Warteberg	2.885	2.412	473	863	29,9%	378	43,8%	6	857
13 Fasanhof	6.208	5.127	1.081	1.848	29,8%	857	46,4%	16	1.832
14 Wesertor	6.054	5.378	676	927	15,3%	446	48,1%	8	919
15 Wolfsanger-Hasenhecke	5.370	4.309	1.061	2.033	37,9%	830	40,8%	8	2.025
16 Bettenhausen	6.159	5.287	872	1.574	25,6%	644	40,9%	22	1.552
17 Forstfeld	4.881	4.334	547	1.055	21,6%	402	38,1%	20	1.035
18 Waldau	4.183	3.793	390	766	18,3%	296	38,6%	5	761
19 Niederzwehren	8.819	7.029	1.790	3.026	34,3%	1.370	45,3%	28	2.998
20 Oberzwehren	8.215	7.440	775	1.559	19,0%	574	36,8%	12	1.547
21 Nordshausen	1.677	1.306	371	716	42,7%	295	41,2%	7	709
22 Jungfernkopf	3.142	2.360	782	1.423	45,3%	609	42,8%	7	1.416
23 Unterneustadt	3.028	2.508	520	950	31,4%	379	39,9%	5	945
Stadt Kassel insgesamt	145.785	118.459	27.326	48.326	33,1%	20.785	43,0%	382	47.944

Oberbürgermeisterwahl 2023 - Stadt Kassel

3.2b 1. Wahlgang: Wahldaten nach Ortsbezirken (=Stadtteile)

Ortsbezirk (=Stadtteil)	Wahlbe- rechtigte insgesamt	davon: ohne Sperr- vermerk "W"	davon: mit Sperr- vermerk "W"	Wähler/ innen	Wahlbe- teiligung in Prozent	davon: Briefwähler/ innen	Anteil Briefwähler/ innen	Ungült. Stimmen	Gültige Stimmen
01 Mitte	5.952	4.781	1.171	2.296	38,6%	1.041	45,3%	18	2.278
02 Südstadt	5.706	4.582	1.124	2.577	45,2%	978	38,0%	21	2.556
03 Vorderer Westen	12.930	9.865	3.065	6.946	53,7%	2.702	38,9%	55	6.891
04 Wehlheiden	11.257	8.685	2.572	5.558	49,4%	2.293	41,3%	47	5.511
05 Bad Wilhelmshöhe	9.777	7.214	2.563	5.392	55,1%	2.329	43,2%	16	5.376
06 Brasselsberg	3.248	2.446	802	1.809	55,7%	738	40,8%	9	1.800
07 Süsterfeld-Helleböhn	4.133	3.354	779	1.510	36,5%	697	46,2%	13	1.497
08 Harleshausen	10.479	7.861	2.618	5.641	53,8%	2.381	42,2%	45	5.596
09 Kirchditmold	8.240	6.310	1.930	4.404	53,4%	1.754	39,8%	36	4.368
10 Rothenditmold	4.255	3.878	377	857	20,1%	309	36,1%	16	841
11 Nord-Holland	9.079	8.152	927	1.952	21,5%	729	37,3%	18	1.934
12 Philippinenhof-Warteberg	2.881	2.410	471	997	34,6%	411	41,2%	13	984
13 Fasanhof	6.213	5.099	1.114	2.280	36,7%	998	43,8%	25	2.255
14 Wesertor	6.067	5.390	677	1.293	21,3%	554	42,8%	15	1.278
15 Wolfsanger-Hasenhecke	5.357	4.298	1.059	2.416	45,1%	953	39,4%	22	2.394
16 Bettenhausen	6.155	5.251	904	1.931	31,4%	806	41,7%	28	1.903
17 Forstfeld	4.877	4.306	571	1.349	27,7%	508	37,7%	24	1.325
18 Waldau	4.171	3.788	383	979	23,5%	339	34,6%	10	969
19 Niederzwehren	8.802	7.019	1.783	3.731	42,4%	1.579	42,3%	36	3.695
20 Oberzwehren	8.203	7.404	799	2.030	24,7%	709	34,9%	24	2.006
21 Nordshausen	1.676	1.289	387	837	49,9%	340	40,6%	13	824
22 Jungfernkopf	3.141	2.353	788	1.692	53,9%	707	41,8%	13	1.679
23 Unterneustadt	3.022	2.526	496	1.139	37,7%	427	37,5%	9	1.130
Stadt Kassel insgesamt	145.621	118.261	27.360	59.616	40,9%	24.282	40,7%	526	59.090

Oberbürgermeisterwahl 2023 – Stadt Kassel

3.3a **Stichwahl:** Kandidat Dr. Schoeller (GRÜNE) nach Wahlbezirken

* bedeutet: trifft nicht zu oder erfordert wegen geringer Wählerzahl Geheimhaltung

Bezirks- Nummer	Wahlbezirks Name	Ja-Stimmen Absolut	Ja-Stimmen in Prozent	Nein-Stimmen Absolut	Nein-Stimmen in Prozent
WB 111	Engelsburg-Gymnasium	99	57,9%	72	42,1%
WB 112	Engelsburg-Gymnasium	114	71,7%	45	28,3%
WB 113	Friedrichsgymnasium	114	62,3%	69	37,7%
WB 114	Friedrichsgymnasium	99	61,1%	63	38,9%
WB 121	Bildungsforum St. Michael im Kolpinghaus	67	64,4%	37	35,6%
WB 131	Bildungsforum St. Michael im Kolpinghaus	46	39,7%	70	60,3%
WB 191	Briefwahl Mitte 1	147	65,9%	76	34,1%
WB 192	Briefwahl Mitte 2	95	59,0%	66	41,0%
WB 193	Briefwahl Mitte 3	87	54,4%	73	45,6%
WB 194	Briefwahl Mitte 4	136	55,3%	110	44,7%
WB 195	Briefwahl Mitte 5	82	57,7%	60	42,3%
ST 01	Mitte	1.086	59,4%	741	40,6%
WB 211	Friedrich-Wöhler-Schule	157	59,2%	108	40,8%
WB 212	Kunsthochschule Kassel	172	66,9%	85	33,1%
WB 213	Kunsthochschule Kassel	126	64,6%	69	35,4%
WB 214	Friedrich-Wöhler-Schule	139	65,6%	73	34,4%
WB 221	Auefeldschule	97	39,9%	146	60,1%
WB 291	Briefwahl Südstadt 1	110	62,1%	67	37,9%
WB 292	Briefwahl Südstadt 2	119	63,6%	68	36,4%
WB 293	Briefwahl Südstadt 3	96	64,0%	54	36,0%
WB 294	Briefwahl Südstadt 4	183	60,8%	118	39,2%
ST 02	Südstadt	1.199	60,3%	788	39,7%

Oberbürgermeisterwahl 2023 – Stadt Kassel

3.3a **Stichwahl:** Kandidat Dr. Schoeller (GRÜNE) nach Wahlbezirken

* bedeutet: trifft nicht zu oder erfordert wegen geringer Wählerzahl Geheimhaltung

Bezirks- Nummer	Wahlbezirks Name	Ja-Stimmen Absolut	Ja-Stimmen in Prozent	Nein-Stimmen Absolut	Nein-Stimmen in Prozent
WB 311	Heinrich-Schütz-Schule	147	58,8%	103	41,2%
WB 312	Heinrich-Schütz-Schule	78	51,0%	75	49,0%
WB 313	Heinrich-Schütz-Schule	139	60,7%	90	39,3%
WB 314	Heinrich-Schütz-Schule	145	71,1%	59	28,9%
WB 321	Ev. Kindertagesstätte Friedenskirche	62	48,8%	65	51,2%
WB 322	Ev. Kindertagesstätte Friedenskirche	183	67,3%	89	32,7%
WB 323	Albert-Schweitzer-Schule	107	56,0%	84	44,0%
WB 324	Luisenschule	89	57,8%	65	42,2%
WB 325	Luisenschule	112	56,3%	87	43,7%
WB 331	Stadtteilzentrum Vorderer Westen	193	65,0%	104	35,0%
WB 332	Stadtteilzentrum Vorderer Westen	175	66,3%	89	33,7%
WB 333	Luisenschule	199	66,8%	99	33,2%
WB 334	Stiftung Kurhessisches Diakonissenhaus	184	67,9%	87	32,1%
WB 335	Stiftung Kurhessisches Diakonissenhaus	112	60,5%	73	39,5%
WB 336	Stiftung Kurhessisches Diakonissenhaus	150	72,1%	58	27,9%
WB 391	Briefwahl Vorderer Westen 1	226	60,9%	145	39,1%
WB 392	Briefwahl Vorderer Westen 2	164	61,2%	104	38,8%
WB 393	Briefwahl Vorderer Westen 3	203	69,3%	90	30,7%
WB 394	Briefwahl Vorderer Westen 4	157	62,8%	93	37,2%
WB 395	Briefwahl Vorderer Westen 5	217	65,8%	113	34,2%
WB 396	Briefwahl Vorderer Westen 6	204	68,0%	96	32,0%
WB 397	Briefwahl Vorderer Westen 7	150	63,3%	87	36,7%
WB 398	Briefwahl Vorderer Westen 8	185	64,5%	102	35,5%
ST 03	Vorderer Westen	3.581	63,5%	2.057	36,5%

Oberbürgermeisterwahl 2023 – Stadt Kassel

3.3a **Stichwahl:** Kandidat Dr. Schoeller (GRÜNE) nach Wahlbezirken

* bedeutet: trifft nicht zu oder erfordert wegen geringer Wählerzahl Geheimhaltung

Bezirks- Nummer	Wahlbezirks Name	Ja-Stimmen Absolut	Ja-Stimmen in Prozent	Nein-Stimmen Absolut	Nein-Stimmen in Prozent
WB 411	Katharina-von-Bora-Haus	117	58,2%	84	41,8%
WB 412	Katharina-von-Bora-Haus	99	54,4%	83	45,6%
WB 413	Katharina-von-Bora-Haus	108	60,3%	71	39,7%
WB 421	Katharina-von-Bora-Haus	95	51,9%	88	48,1%
WB 422	Wilhelm-Lückert-Schule	152	66,4%	77	33,6%
WB 423	Universität FB Elektrotechnik Informatik	163	61,0%	104	39,0%
WB 424	August-Fricke-Schule	168	60,9%	108	39,1%
WB 425	Fröbel-Seminar	123	56,7%	94	43,3%
WB 431	Fröbel-Seminar	201	54,2%	170	45,8%
WB 432	August-Fricke-Schule	96	58,9%	67	41,1%
WB 433	August-Fricke-Schule	142	59,7%	96	40,3%
WB 491	Briefwahl Wehlheiden 1	191	56,3%	148	43,7%
WB 492	Briefwahl Wehlheiden 2	176	58,7%	124	41,3%
WB 493	Briefwahl Wehlheiden 3	215	67,2%	105	32,8%
WB 494	Briefwahl Wehlheiden 4	138	59,0%	96	41,0%
WB 495	Briefwahl Wehlheiden 5	119	54,3%	100	45,7%
WB 496	Briefwahl Wehlheiden 6	166	55,0%	136	45,0%
WB 497	Briefwahl Wehlheiden 7	156	53,8%	134	46,2%
ST 04	Wehlheiden	2.625	58,2%	1.885	41,8%

Oberbürgermeisterwahl 2023 – Stadt Kassel

3.3a **Stichwahl:** Kandidat Dr. Schoeller (GRÜNE) nach Wahlbezirken

* bedeutet: trifft nicht zu oder erfordert wegen geringer Wählerzahl Geheimhaltung

Bezirks- Nummer	Wahlbezirks Name	Ja-Stimmen Absolut	Ja-Stimmen in Prozent	Nein-Stimmen Absolut	Nein-Stimmen in Prozent
WB 511	Reformschule	52	52,0%	48	48,0%
WB 512	Freie Waldorfschule	161	52,4%	146	47,6%
WB 513	Schule am Heideweg	66	48,9%	69	51,1%
WB 521	Reformschule	208	69,6%	91	30,4%
WB 522	Wilhelmsgymnasium	155	63,3%	90	36,7%
WB 531	Wilhelmsgymnasium	162	69,5%	71	30,5%
WB 532	Wilhelmsgymnasium	117	58,5%	83	41,5%
WB 533	Wilhelmsgymnasium	113	68,5%	52	31,5%
WB 534	Wilhelmsgymnasium	98	57,6%	72	42,4%
WB 535	Schule am Heideweg	164	61,0%	105	39,0%
WB 536	Schule am Heideweg	184	67,6%	88	32,4%
WB 591	Briefwahl Bad Wilhelmshöhe 1	175	60,1%	116	39,9%
WB 592	Briefwahl Bad Wilhelmshöhe 2	128	45,9%	151	54,1%
WB 593	Briefwahl Bad Wilhelmshöhe 3	198	51,8%	184	48,2%
WB 594	Briefwahl Bad Wilhelmshöhe 4	121	59,9%	81	40,1%
WB 595	Briefwahl Bad Wilhelmshöhe 5	144	65,8%	75	34,2%
WB 596	Briefwahl Bad Wilhelmshöhe 6	201	63,0%	118	37,0%
WB 597	Briefwahl Bad Wilhelmshöhe 7	159	61,6%	99	38,4%
ST 05	Bad Wilhelmshöhe	2.606	60,0%	1.739	40,0%
WB 611	Schule am Heideweg	107	43,9%	137	56,1%
WB 621	Ev. Gemeindehaus Emmauskirche	152	46,3%	176	53,7%
WB 622	Ev. Gemeindehaus Emmauskirche	106	39,8%	160	60,2%
WB 691	Briefwahl Brasselsberg 1	184	46,9%	208	53,1%
WB 692	Briefwahl Brasselsberg 2	100	44,1%	127	55,9%
ST 06	Brasselsberg	649	44,5%	808	55,5%

Oberbürgermeisterwahl 2023 – Stadt Kassel

3.3a **Stichwahl:** Kandidat Dr. Schoeller (GRÜNE) nach Wahlbezirken

* bedeutet: trifft nicht zu oder erfordert wegen geringer Wählerzahl Geheimhaltung

Bezirks- Nummer	Wahlbezirks Name	Ja-Stimmen Absolut	Ja-Stimmen in Prozent	Nein-Stimmen Absolut	Nein-Stimmen in Prozent
WB 711	Fridtjof-Nansen-Schule	52	23,6%	168	76,4%
WB 712	Turnhalle der Fridtjof-Nansen-Schule	23	36,5%	40	63,5%
WB 713	Turnhalle der Fridtjof-Nansen-Schule	*	*	*	*
WB 714	Turnhalle der Fridtjof-Nansen-Schule	101	47,2%	113	52,8%
WB 715	Fridtjof-Nansen-Schule	74	50,0%	74	50,0%
WB 791	Briefwahl Süsterfeld-Helleböhn 1	68	34,0%	132	66,0%
WB 792	Briefwahl Süsterfeld-Helleböhn 2	122	53,5%	106	46,5%
WB 793	Briefwahl Süsterfeld-Helleböhn 3	78	47,9%	85	52,1%
ST 07	Süsterfeld-Helleböhn	518	41,9%	718	58,1%
WB 811	Grundschule Harleshausen	112	58,0%	81	42,0%
WB 812	SVH Clubhaus Harleshausen	107	46,5%	123	53,5%
WB 813	Grundschule Harleshausen	143	47,7%	157	52,3%
WB 814	Grundschule Harleshausen	117	52,0%	108	48,0%
WB 815	Ernst-Leinius-Schule	45	34,9%	84	65,1%
WB 821	Schule Jungfernkopf	135	48,4%	144	51,6%
WB 822	Ernst-Leinius-Schule	158	50,5%	155	49,5%
WB 823	Ev. Gemeindehaus Erlöserkirche	107	51,9%	99	48,1%
WB 824	Ev. Gemeindehaus Erlöserkirche	123	52,8%	110	47,2%
WB 825	Ev. Gemeindehaus Erlöserkirche	99	43,6%	128	56,4%
WB 831	Ev. Gemeindehaus Paul-Gerhardt-Kirche	129	43,3%	169	56,7%
WB 891	Briefwahl Harleshausen 1	227	57,5%	168	42,5%
WB 892	Briefwahl Harleshausen 2	154	48,9%	161	51,1%
WB 893	Briefwahl Harleshausen 3	155	50,8%	150	49,2%
WB 894	Briefwahl Harleshausen 4	119	45,1%	145	54,9%
WB 895	Briefwahl Harleshausen 5	121	54,8%	100	45,2%
WB 896	Briefwahl Harleshausen 6	154	48,3%	165	51,7%
WB 897	Briefwahl Harleshausen 7	79	49,4%	81	50,6%
ST 08	Harleshausen	2.284	49,5%	2.328	50,5%

Oberbürgermeisterwahl 2023 – Stadt Kassel

3.3a **Stichwahl:** Kandidat Dr. Schoeller (GRÜNE) nach Wahlbezirken

* bedeutet: trifft nicht zu oder erfordert wegen geringer Wählerzahl Geheimhaltung

Bezirks- Nummer	Wahlbezirks Name	Ja-Stimmen Absolut	Ja-Stimmen in Prozent	Nein-Stimmen Absolut	Nein-Stimmen in Prozent
WB 911	Ernst-Leinius-Schule	122	48,8%	128	51,2%
WB 912	Ev. Gemeindehaus Paul-Gerhardt-Kirche	*	*	*	*
WB 913	Nachbarschaftstreff Kirchditmold	75	49,0%	78	51,0%
WB 914	Clubhaus Spielverein 06	82	42,7%	110	57,3%
WB 921	Grundschule Kirchditmold	173	66,5%	87	33,5%
WB 922	Friedrich-List-Schule	139	57,4%	103	42,6%
WB 923	Friedrich-List-Schule	147	61,5%	92	38,5%
WB 924	Grundschule Kirchditmold	304	79,2%	80	20,8%
WB 925	Grundschule Kirchditmold	206	75,5%	67	24,5%
WB 926	Grundschule Kirchditmold	127	58,3%	91	41,7%
WB 991	Briefwahl Kirchditmold 1	114	53,0%	101	47,0%
WB 992	Briefwahl Kirchditmold 2	105	51,2%	100	48,8%
WB 993	Briefwahl Kirchditmold 3	182	51,6%	171	48,4%
WB 994	Briefwahl Kirchditmold 4	195	61,3%	123	38,7%
WB 995	Briefwahl Kirchditmold 5	136	66,0%	70	34,0%
WB 996	Briefwahl Kirchditmold 6	120	58,3%	86	41,7%
ST 09	Kirchditmold	2.227	60,0%	1.487	40,0%
WB 1011	Hessenkolleg	40	41,2%	57	58,8%
WB 1012	Hessenkolleg	35	36,5%	61	63,5%
WB 1013	Valentin-Traudt-Schule	50	56,2%	39	43,8%
WB 1014	Valentin-Traudt-Schule	21	28,4%	53	71,6%
WB 1091	Briefwahl Rothenditmold 1	65	42,5%	88	57,5%
WB 1092	Briefwahl Rothenditmold 2	41	39,0%	64	61,0%
ST 10	Rothenditmold	252	41,0%	362	59,0%

Oberbürgermeisterwahl 2023 – Stadt Kassel

3.3a **Stichwahl:** Kandidat Dr. Schoeller (GRÜNE) nach Wahlbezirken

* bedeutet: trifft nicht zu oder erfordert wegen geringer Wählerzahl Geheimhaltung

Bezirks- Nummer	Wahlbezirks Name	Ja-Stimmen Absolut	Ja-Stimmen in Prozent	Nein-Stimmen Absolut	Nein-Stimmen in Prozent
WB 1111	Verwaltungsgebäude Bauhof	53	45,7%	63	54,3%
WB 1112	Carl-Anton-Henschel-Schule (Pavillon)	*	*	*	*
WB 1113	Carl-Anton-Henschel-Schule (Pavillon)	54	47,4%	60	52,6%
WB 1114	Philipp-Scheidemann-Haus	38	55,1%	31	44,9%
WB 1121	Stadtteiltreffpunkt Nord	80	44,4%	100	55,6%
WB 1131	Philipp-Scheidemann-Haus	125	67,9%	59	32,1%
WB 1132	Martin-Luther-King-Schule	36	59,0%	25	41,0%
WB 1133	Martin-Luther-King-Schule	67	78,8%	18	21,2%
WB 1191	Briefwahl Nord-Holland 1	69	52,7%	62	47,3%
WB 1192	Briefwahl Nord-Holland 2	74	66,7%	37	33,3%
WB 1193	Briefwahl Nord-Holland 3	37	46,8%	42	53,2%
WB 1194	Briefwahl Nord-Holland 4	125	78,6%	34	21,4%
WB 1195	Briefwahl Nord-Holland 5	77	64,7%	42	35,3%
ST 11	Nord-Holland	835	59,3%	573	40,7%
WB 1211	Schule Am Warteberg	60	28,8%	148	71,2%
WB 1212	Schule Am Warteberg	36	29,0%	88	71,0%
WB 1213	Schule Am Warteberg	78	52,3%	71	47,7%
WB 1291	Briefwahl Philippenhof-Warteb. 1	50	37,0%	85	63,0%
WB 1292	Briefwahl Philippenhof-Warteb. 2	73	30,3%	168	69,7%
ST 12	Philippenhof-Warteberg	297	34,7%	560	65,3%

Oberbürgermeisterwahl 2023 – Stadt Kassel

3.3a **Stichwahl:** Kandidat Dr. Schoeller (GRÜNE) nach Wahlbezirken

* bedeutet: trifft nicht zu oder erfordert wegen geringer Wählerzahl Geheimhaltung

Bezirks- Nummer	Wahlbezirks Name	Ja-Stimmen Absolut	Ja-Stimmen in Prozent	Nein-Stimmen Absolut	Nein-Stimmen in Prozent
WB 1311	Fasanenhofschule	38	30,2%	88	69,8%
WB 1312	Schule Bossental	43	28,1%	110	71,9%
WB 1313	Schule Bossental	96	48,0%	104	52,0%
WB 1314	Mönchebergschule	35	43,2%	46	56,8%
WB 1315	Mönchebergschule	22	29,7%	52	70,3%
WB 1316	Ev. Gemeindehaus der Erlöserkirche	52	42,3%	71	57,7%
WB 1317	Fasanenhofschule	39	41,1%	56	58,9%
WB 1318	Fasanenhofschule	55	41,4%	78	58,6%
WB 1391	Briefwahl Fasanenhof 1	90	37,0%	153	63,0%
WB 1392	Briefwahl Fasanenhof 2	95	41,3%	135	58,7%
WB 1393	Briefwahl Fasanenhof 3	66	36,7%	114	63,3%
WB 1394	Briefwahl Fasanenhof 4	70	36,1%	124	63,9%
ST 13	Fasanenhof	701	38,3%	1.131	61,7%
WB 1411	Stadtteilzentrum Wesertor	34	39,5%	52	60,5%
WB 1412	Goethegymnasium II	55	48,7%	58	51,3%
WB 1413	Oskar-von-Miller-Schule	40	53,3%	35	46,7%
WB 1414	Stadtteilzentrum Wesertor	69	56,6%	53	43,4%
WB 1415	Stadtteilzentrum Wesertor	42	52,5%	38	47,5%
WB 1491	Briefwahl Wesertor 1	67	51,1%	64	48,9%
WB 1492	Briefwahl Wesertor 2	63	68,5%	29	31,5%
WB 1493	Briefwahl Wesertor 3	73	58,4%	52	41,6%
WB 1494	Briefwahl Wesertor 4	71	74,7%	24	25,3%
ST 14	Wesertor	514	55,9%	405	44,1%

Oberbürgermeisterwahl 2023 – Stadt Kassel

3.3a Stichwahl: Kandidat Dr. Schoeller (GRÜNE) nach Wahlbezirken

* bedeutet: trifft nicht zu oder erfordert wegen geringer Wählerzahl Geheimhaltung

Bezirks- Nummer	Wahlbezirks Name	Ja-Stimmen Absolut	Ja-Stimmen in Prozent	Nein-Stimmen Absolut	Nein-Stimmen in Prozent
WB 1511	Kindertagesstätte Hasenhecke	67	32,8%	137	67,2%
WB 1521	Grundschule Wolfsanger/Hasenhecke	102	32,6%	211	67,4%
WB 1522	Grundschule Wolfsanger/Hasenhecke	81	39,9%	122	60,1%
WB 1523	Grundschule Wolfsanger/Hasenhecke	64	37,0%	109	63,0%
WB 1531	Schule Bossental	72	40,0%	108	60,0%
WB 1532	Grundschule Wolfsanger/Hasenhecke	43	34,1%	83	65,9%
WB 1591	Briefwahl Wolfsanger-Hasenhecke 1	60	30,0%	140	70,0%
WB 1592	Briefwahl Wolfsanger-Hasenhecke 2	121	36,4%	211	63,6%
WB 1593	Briefwahl Wolfsanger-Hasenhecke 3	106	36,1%	188	63,9%
ST 15	Wolfsanger-Hasenhecke	716	35,4%	1.309	64,6%
WB 1611	Losseschule	39	28,3%	99	71,7%
WB 1612	Stadtteilzentrum Agathof	31	33,7%	61	66,3%
WB 1613	Stadtteilzentrum Agathof	35	40,7%	51	59,3%
WB 1621	Grundschule Eichwäldchen	81	35,2%	149	64,8%
WB 1622	Grundschule Eichwäldchen	47	25,3%	139	74,7%
WB 1623	Grundschule Eichwäldchen	63	33,9%	123	66,1%
WB 1691	Briefwahl Bettenhausen 1	104	41,9%	144	58,1%
WB 1692	Briefwahl Bettenhausen 2	75	38,1%	122	61,9%
WB 1693	Briefwahl Bettenhausen 3	66	34,9%	123	65,1%
ST 16	Bettenhausen	541	34,9%	1.011	65,1%
WB 1711	Stadtteiltreffpunkt Forstfeld	8	12,5%	56	87,5%
WB 1712	Schule Am Lindenberg	45	25,9%	129	74,1%
WB 1713	Schule Am Lindenberg	16	17,0%	78	83,0%
WB 1714	Schule Am Lindenberg	11	13,8%	69	86,3%
WB 1721	Kindertagesstätte Forstbachweg	12	20,3%	47	79,7%
WB 1722	Johann-Hinrich-Wichern-Schule	58	33,9%	113	66,1%
WB 1791	Briefwahl Forstfeld 1	35	31,0%	78	69,0%
WB 1792	Briefwahl Forstfeld 2	37	28,9%	91	71,1%
WB 1793	Briefwahl Forstfeld 3	53	34,9%	99	65,1%
ST 17	Forstfeld	275	26,6%	760	73,4%

Oberbürgermeisterwahl 2023 – Stadt Kassel

3.3a **Stichwahl:** Kandidat Dr. Schoeller (GRÜNE) nach Wahlbezirken

* bedeutet: trifft nicht zu oder erfordert wegen geringer Wählerzahl Geheimhaltung

Bezirks- Nummer	Wahlbezirks Name	Ja-Stimmen Absolut	Ja-Stimmen in Prozent	Nein-Stimmen Absolut	Nein-Stimmen in Prozent
WB 1811	Ev. Gemeindehaus Waldau	36	26,9%	98	73,1%
WB 1821	Kinderhaus Waldau	12	12,4%	85	87,6%
WB 1822	Grundschule Waldau	13	25,5%	38	74,5%
WB 1823	Grundschule Waldau	54	29,2%	131	70,8%
WB 1824	Grundschule Waldau	*	*	*	*
WB 1891	Briefwahl Waldau 1	40	27,0%	108	73,0%
WB 1892	Briefwahl Waldau 2	36	24,7%	110	75,3%
ST 18	Waldau	191	25,1%	570	74,9%
WB 1911	Johann-Amos-Comenius-Schule	85	42,9%	113	57,1%
WB 1912	Johann-Amos-Comenius-Schule	65	36,1%	115	63,9%
WB 1913	Johann-Amos-Comenius-Schule	85	34,0%	165	66,0%
WB 1921	Elisabeth-Selbert-Haus	71	31,0%	158	69,0%
WB 1922	Dorothea-Viehmann-Schule	38	26,4%	106	73,6%
WB 1923	Ev. Gemeindehaus Matthäuskirche	35	28,2%	89	71,8%
WB 1924	Ev. Gemeindehaus Matthäuskirche	121	49,0%	126	51,0%
WB 1931	Kath. Gemeindezentrum St. Theresia	51	43,6%	66	56,4%
WB 1932	Kath. Gemeindezentrum St. Theresia	39	25,7%	113	74,3%
WB 1991	Briefwahl Niederzwehren 1	90	53,9%	77	46,1%
WB 1992	Briefwahl Niederzwehren 2	97	32,9%	198	67,1%
WB 1993	Briefwahl Niederzwehren 3	99	40,2%	147	59,8%
WB 1994	Briefwahl Niederzwehren 4	120	42,1%	165	57,9%
WB 1995	Briefwahl Niederzwehren 5	141	38,7%	223	61,3%
ST 19	Niederzwehren	1.137	37,9%	1.861	62,1%

Oberbürgermeisterwahl 2023 – Stadt Kassel

3.3a **Stichwahl:** Kandidat Dr. Schoeller (GRÜNE) nach Wahlbezirken

* bedeutet: trifft nicht zu oder erfordert wegen geringer Wählerzahl Geheimhaltung

Bezirks- Nummer	Wahlbezirks Name	Ja-Stimmen Absolut	Ja-Stimmen in Prozent	Nein-Stimmen Absolut	Nein-Stimmen in Prozent
WB 2011	Schule Brückenhof/Nordshausen	*	*	*	*
WB 2012	Ausbildungs- und Qualifizierungszentrum	46	31,5%	100	68,5%
WB 2013	Schule Brückenhof/Nordshausen	21	17,6%	98	82,4%
WB 2014	GWH Mittelpunkt Brückenhof	19	21,3%	70	78,7%
WB 2021	Schule Schenkelsberg	32	32,7%	66	67,3%
WB 2031	KulturRaum Oberzwehren e. V.	85	38,3%	137	61,7%
WB 2032	Schule Schenkelsberg	82	44,3%	103	55,7%
WB 2041	Georg-August-Zinn-Schule	14	24,6%	43	75,4%
WB 2042	Kindertagesstätte Mattenberg	11	16,7%	55	83,3%
WB 2091	Briefwahl Oberzwehren 1	43	30,5%	98	69,5%
WB 2092	Briefwahl Oberzwehren 2	32	27,1%	86	72,9%
WB 2093	Briefwahl Oberzwehren 3	48	32,2%	101	67,8%
WB 2094	Briefwahl Oberzwehren 4	49	31,2%	108	68,8%
ST 20	Oberzwehren	482	31,2%	1.065	68,8%
WB 2111	Bürgerhaus Nordshausen	67	35,4%	122	64,6%
WB 2112	Bürgerhaus Nordshausen	86	37,6%	143	62,4%
WB 2191	Briefwahl Nordshausen 1	112	38,5%	179	61,5%
ST 21	Nordshausen	265	37,4%	444	62,6%
WB 2211	Schule Jungfernkopf	116	42,8%	155	57,2%
WB 2212	Gaststätte Jungfernkopf "Casa del Tango"	107	40,5%	157	59,5%
WB 2213	Schule Jungfernkopf	142	51,8%	132	48,2%
WB 2291	Briefwahl Jungfernkopf 1	120	45,6%	143	54,4%
WB 2292	Briefwahl Jungfernkopf 2	137	39,8%	207	60,2%
ST 22	Jungfernkopf	622	43,9%	794	56,1%
WB 2311	Unterneustädter Schule	87	54,7%	72	45,3%
WB 2312	Herderschule	243	59,3%	167	40,7%
WB 2391	Briefwahl Unterneustadt 1	90	64,7%	49	35,3%
WB 2392	Briefwahl Unterneustadt 2	129	54,4%	108	45,6%
ST 23	Unterneustadt	549	58,1%	396	41,9%
Stadt Kassel insgesamt		24.152	50,4%	23.792	49,6%

Oberbürgermeisterwahl 2023 – Stadt Kassel

3.3b **1. Wahlgang:** Kandidatinnen und Kandidaten nach Wahlbezirken

Bezirks- Nummer	Wahlbezirk	Dr. Schoeller, Sven (GRÜNE)		Dr. Carqueville, Isabel (SPD)		Kühne-Hörma nn, Eva (CDU)		Bock, Violetta (DIE LINKE)		Käufer, Stefan (Die PARTEI)		Geselle, Christian (Geselle)	
		Absolut	in Prozent	Absolut	in Prozent	Absolut	in Prozent	Absolut	in Prozent	Absolut	in Prozent	Absolut	in Prozent
WB 111	Engelsburg-Gymnasium	93	38,3%	34	14,0%	35	14,4%	25	10,3%	2	0,8%	54	22,2%
WB 112	Engelsburg-Gymnasium	93	43,5%	32	15,0%	16	7,5%	31	14,5%	2	0,9%	40	18,7%
WB 113	Friedrichsgymnasium	72	30,3%	24	10,1%	54	22,7%	24	10,1%	5	2,1%	59	24,8%
WB 114	Friedrichsgymnasium	77	32,6%	23	9,7%	30	12,7%	31	13,1%	11	4,7%	64	27,1%
WB 121	Bildungsforum St. Michael im Kolpinghaus	48	30,6%	30	19,1%	21	13,4%	32	20,4%	4	2,5%	22	14,0%
WB 131	Bildungsforum St. Michael im Kolpinghaus	31	20,3%	21	13,7%	32	20,9%	18	11,8%	3	2,0%	48	31,4%
WB 191	Briefwahl Mitte 1	77	33,2%	40	17,2%	30	12,9%	23	9,9%	8	3,4%	54	23,3%
WB 192	Briefwahl Mitte 2	57	33,7%	24	14,2%	23	13,6%	23	13,6%	8	4,7%	34	20,1%
WB 193	Briefwahl Mitte 3	56	28,4%	22	11,2%	36	18,3%	14	7,1%	3	1,5%	66	33,5%
WB 194	Briefwahl Mitte 4	80	29,0%	39	14,1%	52	18,8%	21	7,6%	8	2,9%	76	27,5%
WB 195	Briefwahl Mitte 5	50	30,7%	20	12,3%	27	16,6%	18	11,0%	7	4,3%	41	25,2%
ST 01	Mitte	734	32,2%	309	13,6%	356	15,6%	260	11,4%	61	2,7%	558	24,5%
WB 211	Friedrich-Wöhler-Schule	132	36,8%	63	17,5%	33	9,2%	51	14,2%	8	2,2%	72	20,1%
WB 212	Kunsthochschule Kassel	127	37,4%	40	11,8%	24	7,1%	64	18,8%	14	4,1%	71	20,9%
WB 213	Kunsthochschule Kassel	90	33,2%	39	14,4%	32	11,8%	48	17,7%	14	5,2%	48	17,7%
WB 214	Friedrich-Wöhler-Schule	98	31,9%	49	16,0%	35	11,4%	58	18,9%	11	3,6%	56	18,2%
WB 221	Auefeldschule	67	22,0%	42	13,8%	45	14,8%	36	11,8%	12	3,9%	102	33,6%
WB 291	Briefwahl Südstadt 1	79	36,9%	27	12,6%	23	10,7%	21	9,8%	7	3,3%	57	26,6%
WB 292	Briefwahl Südstadt 2	85	38,6%	34	15,5%	29	13,2%	21	9,5%	3	1,4%	48	21,8%
WB 293	Briefwahl Südstadt 3	66	35,1%	29	15,4%	23	12,2%	24	12,8%	11	5,9%	35	18,6%
WB 294	Briefwahl Südstadt 4	105	29,7%	61	17,3%	58	16,4%	29	8,2%	8	2,3%	92	26,1%
ST 02	Südstadt	849	33,2%	384	15,0%	302	11,8%	352	13,8%	88	3,4%	581	22,7%

Oberbürgermeisterwahl 2023 – Stadt Kassel

3.3b **1. Wahlgang:** Kandidatinnen und Kandidaten nach Wahlbezirken

Bezirks- Nummer	Wahlbezirk	Dr. Schoeller, Sven (GRÜNE)		Dr. Carqueville, Isabel (SPD)		Kühne-Hörma nn, Eva (CDU)		Bock, Violetta (DIE LINKE)		Käufer, Stefan (Die PARTEI)		Geselle, Christian (Geselle)	
		Absolut	in Prozent	Absolut	in Prozent	Absolut	in Prozent	Absolut	in Prozent	Absolut	in Prozent	Absolut	in Prozent
WB 311	Heinrich-Schütz-Schule	117	39,1%	36	12,0%	29	9,7%	31	10,4%	5	1,7%	81	27,1%
WB 312	Heinrich-Schütz-Schule	54	27,0%	25	12,5%	24	12,0%	32	16,0%	5	2,5%	60	30,0%
WB 313	Heinrich-Schütz-Schule	93	33,8%	46	16,7%	28	10,2%	50	18,2%	6	2,2%	52	18,9%
WB 314	Heinrich-Schütz-Schule	114	38,6%	45	15,3%	32	10,8%	53	18,0%	10	3,4%	41	13,9%
WB 321	Ev. Kindertagesstätte Friedenskirche	40	25,8%	22	14,2%	18	11,6%	26	16,8%	5	3,2%	44	28,4%
WB 322	Ev. Kindertagesstätte Friedenskirche	174	46,5%	56	15,0%	33	8,8%	64	17,1%	7	1,9%	40	10,7%
WB 323	Albert-Schweitzer-Schule	84	33,5%	40	15,9%	34	13,5%	41	16,3%	5	2,0%	47	18,7%
WB 324	Luisenschule	74	38,5%	27	14,1%	24	12,5%	21	10,9%	3	1,6%	43	22,4%
WB 325	Luisenschule	64	27,5%	43	18,5%	30	12,9%	35	15,0%	6	2,6%	55	23,6%
WB 331	Stadtteilzentrum Vorderer Westen	144	37,7%	70	18,3%	36	9,4%	63	16,5%	7	1,8%	62	16,2%
WB 332	Stadtteilzentrum Vorderer Westen	138	41,6%	55	16,6%	30	9,0%	49	14,8%	11	3,3%	49	14,8%
WB 333	Luisenschule	139	35,4%	59	15,0%	52	13,2%	57	14,5%	11	2,8%	75	19,1%
WB 334	Stiftung Kurhessisches Diakonissenhaus	156	46,6%	48	14,3%	32	9,6%	61	18,2%	5	1,5%	33	9,9%
WB 335	Stiftung Kurhessisches Diakonissenhaus	87	35,7%	44	18,0%	31	12,7%	26	10,7%	6	2,5%	50	20,5%
WB 336	Stiftung Kurhessisches Diakonissenhaus	117	46,8%	26	10,4%	28	11,2%	34	13,6%	2	0,8%	43	17,2%
WB 391	Briefwahl Vorderer Westen 1	150	35,7%	72	17,1%	65	15,5%	27	6,4%	5	1,2%	101	24,0%
WB 392	Briefwahl Vorderer Westen 2	106	34,3%	45	14,6%	35	11,3%	44	14,2%	10	3,2%	69	22,3%
WB 393	Briefwahl Vorderer Westen 3	131	39,5%	46	13,9%	29	8,7%	36	10,8%	9	2,7%	81	24,4%
WB 394	Briefwahl Vorderer Westen 4	110	36,8%	45	15,1%	40	13,4%	34	11,4%	12	4,0%	58	19,4%
WB 395	Briefwahl Vorderer Westen 5	142	36,5%	74	19,0%	53	13,6%	41	10,5%	5	1,3%	74	19,0%
WB 396	Briefwahl Vorderer Westen 6	145	42,6%	51	15,0%	42	12,4%	47	13,8%	12	3,5%	43	12,6%
WB 397	Briefwahl Vorderer Westen 7	89	35,0%	33	13,0%	37	14,6%	27	10,6%	8	3,1%	60	23,6%
WB 398	Briefwahl Vorderer Westen 8	119	35,2%	50	14,8%	47	13,9%	56	16,6%	7	2,1%	59	17,5%
ST 03	Vorderer Westen	2 587	37,5%	1 058	15,4%	809	11,7%	955	13,9%	162	2,4%	1 320	19,2%

Oberbürgermeisterwahl 2023 – Stadt Kassel

3.3b **1. Wahlgang:** Kandidatinnen und Kandidaten nach Wahlbezirken

Bezirks- Nummer	Wahlbezirk	Dr. Schoeller, Sven (GRÜNE)		Dr. Carqueville, Isabel (SPD)		Kühne-Hörma nn, Eva (CDU)		Bock, Violetta (DIE LINKE)		Käufer, Stefan (Die PARTEI)		Geselle, Christian (Geselle)	
		Absolut	in Prozent	Absolut	in Prozent	Absolut	in Prozent	Absolut	in Prozent	Absolut	in Prozent	Absolut	in Prozent
WB 411	Katharina-von-Bora-Haus	78	27,7%	44	15,6%	56	19,9%	32	11,3%	3	1,1%	69	24,5%
WB 412	Katharina-von-Bora-Haus	78	34,5%	37	16,4%	29	12,8%	24	10,6%	6	2,7%	52	23,0%
WB 413	Katharina-von-Bora-Haus	82	34,6%	30	12,7%	34	14,3%	24	10,1%	2	0,8%	65	27,4%
WB 421	Katharina-von-Bora-Haus	58	24,6%	38	16,1%	34	14,4%	48	20,3%	6	2,5%	52	22,0%
WB 422	Wilhelm-Lückert-Schule	115	36,4%	58	18,4%	30	9,5%	64	20,3%	4	1,3%	45	14,2%
WB 423	Universität FB Elektrotechnik Informatik	119	32,1%	48	12,9%	53	14,3%	45	12,1%	12	3,2%	94	25,3%
WB 424	August-Fricke-Schule	113	34,9%	41	12,7%	66	20,4%	19	5,9%	5	1,5%	80	24,7%
WB 425	Fröbel-Seminar	83	26,5%	57	18,2%	44	14,1%	44	14,1%	6	1,9%	79	25,2%
WB 431	Fröbel-Seminar	144	32,6%	59	13,3%	66	14,9%	33	7,5%	11	2,5%	129	29,2%
WB 432	August-Fricke-Schule	67	35,1%	16	8,4%	47	24,6%	18	9,4%	2	1,0%	41	21,5%
WB 433	August-Fricke-Schule	113	38,2%	33	11,1%	38	12,8%	34	11,5%	3	1,0%	75	25,3%
WB 491	Briefwahl Wehlheiden 1	108	27,8%	60	15,4%	71	18,3%	38	9,8%	6	1,5%	106	27,2%
WB 492	Briefwahl Wehlheiden 2	123	32,6%	45	11,9%	55	14,6%	16	4,2%	2	0,5%	136	36,1%
WB 493	Briefwahl Wehlheiden 3	145	41,8%	41	11,8%	41	11,8%	39	11,2%	4	1,2%	77	22,2%
WB 494	Briefwahl Wehlheiden 4	85	34,1%	29	11,6%	36	14,5%	24	9,6%	6	2,4%	69	27,7%
WB 495	Briefwahl Wehlheiden 5	73	28,3%	38	14,7%	36	14,0%	19	7,4%	2	0,8%	90	34,9%
WB 496	Briefwahl Wehlheiden 6	108	32,8%	39	11,9%	50	15,2%	25	7,6%	6	1,8%	101	30,7%
WB 497	Briefwahl Wehlheiden 7	95	29,0%	38	11,6%	67	20,4%	21	6,4%	2	0,6%	105	32,0%
ST 04	Wehlheiden	1 787	32,4%	751	13,6%	853	15,5%	567	10,3%	88	1,6%	1 465	26,6%

Oberbürgermeisterwahl 2023 – Stadt Kassel

3.3b **1. Wahlgang:** Kandidatinnen und Kandidaten nach Wahlbezirken

Bezirks- Nummer	Wahlbezirk	Dr. Schoeller, Sven (GRÜNE)		Dr. Carqueville, Isabel (SPD)		Kühne-Hörmann, Eva (CDU)		Bock, Violetta (DIE LINKE)		Käufer, Stefan (Die PARTEI)		Geselle, Christian (Geselle)	
		Absolut	in Prozent	Absolut	in Prozent	Absolut	in Prozent	Absolut	in Prozent	Absolut	in Prozent	Absolut	in Prozent
WB 511	Reformschule	30	22,1%	17	12,5%	25	18,4%	13	9,6%	1	0,7%	50	36,8%
WB 512	Freie Waldorfschule	104	27,4%	42	11,1%	95	25,0%	29	7,6%	7	1,8%	103	27,1%
WB 513	Schule am Heideweg	58	30,9%	14	7,4%	45	23,9%	11	5,9%	3	1,6%	57	30,3%
WB 521	Reformschule	167	43,8%	36	9,4%	49	12,9%	47	12,3%	2	0,5%	80	21,0%
WB 522	Wilhelmsgymnasium	105	33,0%	49	15,4%	30	9,4%	54	17,0%	3	0,9%	77	24,2%
WB 531	Wilhelmsgymnasium	121	39,2%	37	12,0%	55	17,8%	26	8,4%	5	1,6%	65	21,0%
WB 532	Wilhelmsgymnasium	87	35,7%	33	13,5%	52	21,3%	18	7,4%	1	0,4%	53	21,7%
WB 533	Wilhelmsgymnasium	93	42,7%	38	17,4%	23	10,6%	19	8,7%	2	0,9%	43	19,7%
WB 534	Wilhelmsgymnasium	78	34,5%	23	10,2%	27	11,9%	22	9,7%	8	3,5%	68	30,1%
WB 535	Schule am Heideweg	112	36,0%	29	9,3%	66	21,2%	15	4,8%	2	0,6%	87	28,0%
WB 536	Schule am Heideweg	153	45,0%	35	10,3%	64	18,8%	20	5,9%	3	0,9%	65	19,1%
WB 591	Briefwahl Bad Wilhelmshöhe 1	112	32,2%	39	11,2%	75	21,6%	11	3,2%	7	2,0%	104	29,9%
WB 592	Briefwahl Bad Wilhelmshöhe 2	93	28,3%	13	4,0%	90	27,4%	7	2,1%	2	0,6%	124	37,7%
WB 593	Briefwahl Bad Wilhelmshöhe 3	118	25,9%	42	9,2%	150	33,0%	20	4,4%	2	0,4%	123	27,0%
WB 594	Briefwahl Bad Wilhelmshöhe 4	89	37,1%	23	9,6%	33	13,8%	17	7,1%	5	2,1%	73	30,4%
WB 595	Briefwahl Bad Wilhelmshöhe 5	97	35,9%	42	15,6%	28	10,4%	31	11,5%	9	3,3%	63	23,3%
WB 596	Briefwahl Bad Wilhelmshöhe 6	134	37,7%	41	11,5%	51	14,4%	32	9,0%	9	2,5%	88	24,8%
WB 597	Briefwahl Bad Wilhelmshöhe 7	106	32,3%	44	13,4%	73	22,3%	15	4,6%	5	1,5%	85	25,9%
ST 05	Bad Wilhelmshöhe	1 857	34,5%	597	11,1%	1 031	19,2%	407	7,6%	76	1,4%	1 408	26,2%
WB 611	Schule am Heideweg	77	28,0%	28	10,2%	65	23,6%	8	2,9%	5	1,8%	92	33,5%
WB 621	Ev. Gemeindehaus Emmauskirche	110	26,3%	29	6,9%	139	33,2%	8	1,9%	0	0,0%	133	31,7%
WB 622	Ev. Gemeindehaus Emmauskirche	92	24,8%	36	9,7%	110	29,6%	12	3,2%	9	2,4%	112	30,2%
WB 691	Briefwahl Brasselsberg 1	117	25,2%	42	9,0%	127	27,3%	15	3,2%	6	1,3%	158	34,0%
WB 692	Briefwahl Brasselsberg 2	65	24,1%	17	6,3%	90	33,3%	3	1,1%	3	1,1%	92	34,1%
ST 06	Brasselsberg	461	25,6%	152	8,4%	531	29,5%	46	2,6%	23	1,3%	587	32,6%

Oberbürgermeisterwahl 2023 – Stadt Kassel

3.3b **1. Wahlgang:** Kandidatinnen und Kandidaten nach Wahlbezirken

Bezirks- Nummer	Wahlbezirk	Dr. Schoeller, Sven (GRÜNE)		Dr. Carqueville, Isabel (SPD)		Kühne-Hörmann, Eva (CDU)		Bock, Violetta (DIE LINKE)		Käufer, Stefan (Die PARTEI)		Geselle, Christian (Geselle)	
		Absolut	in Prozent	Absolut	in Prozent	Absolut	in Prozent	Absolut	in Prozent	Absolut	in Prozent	Absolut	in Prozent
WB 711	Fridtjof-Nansen-Schule	37	14,0%	38	14,3%	47	17,7%	12	4,5%	6	2,3%	125	47,2%
WB 712	Turnhalle der Fridtjof-Nansen-Schule	17	18,3%	13	14,0%	17	18,3%	9	9,7%	0	0,0%	37	39,8%
WB 713	Turnhalle der Fridtjof-Nansen-Schule	15	20,8%	6	8,3%	11	15,3%	8	11,1%	1	1,4%	31	43,1%
WB 714	Turnhalle der Fridtjof-Nansen-Schule	77	36,3%	18	8,5%	28	13,2%	19	9,0%	3	1,4%	67	31,6%
WB 715	Fridtjof-Nansen-Schule	46	28,0%	16	9,8%	25	15,2%	11	6,7%	1	0,6%	65	39,6%
WB 791	Briefwahl Süsterfeld-Helleböhn 1	45	19,3%	18	7,7%	38	16,3%	5	2,1%	2	0,9%	125	53,6%
WB 792	Briefwahl Süsterfeld-Helleböhn 2	69	28,2%	29	11,8%	26	10,6%	15	6,1%	10	4,1%	96	39,2%
WB 793	Briefwahl Süsterfeld-Helleböhn 3	42	19,7%	24	11,3%	44	20,7%	7	3,3%	5	2,3%	91	42,7%
ST 07	Süsterfeld-Helleböhn	348	23,2%	162	10,8%	236	15,8%	86	5,7%	28	1,9%	637	42,6%
WB 811	Grundschule Harleshausen	81	33,2%	20	8,2%	34	13,9%	10	4,1%	4	1,6%	95	38,9%
WB 812	SVH Clubhaus Harleshausen	77	27,1%	20	7,0%	73	25,7%	15	5,3%	1	0,4%	98	34,5%
WB 813	Grundschule Harleshausen	112	32,0%	38	10,9%	77	22,0%	28	8,0%	4	1,1%	91	26,0%
WB 814	Grundschule Harleshausen	83	30,7%	32	11,9%	43	15,9%	18	6,7%	3	1,1%	91	33,7%
WB 815	Ernst-Leinius-Schule	32	18,5%	17	9,8%	29	16,8%	15	8,7%	3	1,7%	77	44,5%
WB 821	Schule Jungfernkopf	101	28,8%	33	9,4%	86	24,5%	25	7,1%	4	1,1%	102	29,1%
WB 822	Ernst-Leinius-Schule	106	26,7%	53	13,4%	88	22,2%	28	7,1%	10	2,5%	112	28,2%
WB 823	Ev. Gemeindehaus Erlöserkirche	78	30,5%	28	10,9%	45	17,6%	16	6,3%	2	0,8%	87	34,0%
WB 824	Ev. Gemeindehaus Erlöserkirche	88	32,2%	37	13,6%	47	17,2%	24	8,8%	2	0,7%	75	27,5%
WB 825	Ev. Gemeindehaus Erlöserkirche	77	26,5%	46	15,8%	50	17,2%	20	6,9%	6	2,1%	92	31,6%
WB 831	Ev. Gemeindehaus Paul-Gerhardt-Kirche	99	28,5%	37	10,7%	51	14,7%	29	8,4%	6	1,7%	125	36,0%
WB 891	Briefwahl Harleshausen 1	142	29,2%	50	10,3%	106	21,8%	14	2,9%	3	0,6%	172	35,3%
WB 892	Briefwahl Harleshausen 2	107	30,4%	40	11,4%	70	19,9%	8	2,3%	2	0,6%	125	35,5%
WB 893	Briefwahl Harleshausen 3	97	26,7%	49	13,5%	71	19,6%	21	5,8%	9	2,5%	116	32,0%
WB 894	Briefwahl Harleshausen 4	77	25,2%	17	5,6%	83	27,1%	8	2,6%	6	2,0%	115	37,6%
WB 895	Briefwahl Harleshausen 5	90	33,5%	26	9,7%	41	15,2%	17	6,3%	5	1,9%	90	33,5%
WB 896	Briefwahl Harleshausen 6	106	28,4%	43	11,5%	65	17,4%	20	5,4%	7	1,9%	132	35,4%
WB 897	Briefwahl Harleshausen 7	60	28,6%	14	6,7%	30	14,3%	14	6,7%	3	1,4%	89	42,4%
ST 08	Harleshausen	1 613	28,8%	600	10,7%	1 089	19,5%	330	5,9%	80	1,4%	1 884	33,7%

Oberbürgermeisterwahl 2023 – Stadt Kassel

3.3b **1. Wahlgang:** Kandidatinnen und Kandidaten nach Wahlbezirken

Bezirks- Nummer	Wahlbezirk	Dr. Schoeller, Sven (GRÜNE)		Dr. Carqueville, Isabel (SPD)		Kühne-Hörmann, Eva (CDU)		Bock, Violetta (DIE LINKE)		Käufer, Stefan (Die PARTEI)		Geselle, Christian (Geselle)	
		Absolut	in Prozent	Absolut	in Prozent	Absolut	in Prozent	Absolut	in Prozent	Absolut	in Prozent	Absolut	in Prozent
WB 911	Ernst-Leinius-Schule	68	28,7%	35	14,8%	31	13,1%	14	5,9%	2	0,8%	87	36,7%
WB 912	Ev. Gemeindehaus Paul-Gerhardt-Kirche	4	5,8%	22	31,9%	12	17,4%	5	7,2%	0	0,0%	26	37,7%
WB 913	Nachbarschaftstreff Kirchditmold	48	27,0%	38	21,3%	12	6,7%	29	16,3%	3	1,7%	48	27,0%
WB 914	Clubhaus Spielverein 06	59	26,2%	31	13,8%	57	25,3%	17	7,6%	3	1,3%	58	25,8%
WB 921	Grundschule Kirchditmold	127	44,3%	25	8,7%	39	13,6%	23	8,0%	2	0,7%	71	24,7%
WB 922	Friedrich-List-Schule	114	37,9%	27	9,0%	43	14,3%	32	10,6%	7	2,3%	78	25,9%
WB 923	Friedrich-List-Schule	109	36,8%	29	9,8%	36	12,2%	42	14,2%	11	3,7%	69	23,3%
WB 924	Grundschule Kirchditmold	233	51,2%	46	10,1%	57	12,5%	34	7,5%	4	0,9%	81	17,8%
WB 925	Grundschule Kirchditmold	174	53,5%	35	10,8%	39	12,0%	21	6,5%	6	1,8%	50	15,4%
WB 926	Grundschule Kirchditmold	99	39,8%	42	16,9%	43	17,3%	25	10,0%	1	0,4%	39	15,7%
WB 991	Briefwahl Kirchditmold 1	69	27,8%	25	10,1%	46	18,5%	27	10,9%	6	2,4%	75	30,2%
WB 992	Briefwahl Kirchditmold 2	58	24,7%	26	11,1%	39	16,6%	11	4,7%	3	1,3%	98	41,7%
WB 993	Briefwahl Kirchditmold 3	135	31,5%	54	12,6%	89	20,7%	16	3,7%	12	2,8%	123	28,7%
WB 994	Briefwahl Kirchditmold 4	124	33,8%	55	15,0%	47	12,8%	31	8,4%	10	2,7%	100	27,2%
WB 995	Briefwahl Kirchditmold 5	115	47,9%	27	11,3%	31	12,9%	17	7,1%	2	0,8%	48	20,0%
WB 996	Briefwahl Kirchditmold 6	81	35,7%	22	9,7%	48	21,1%	17	7,5%	2	0,9%	57	25,1%
ST 09	Kirchditmold	1 617	37,0%	539	12,3%	669	15,3%	361	8,3%	74	1,7%	1 108	25,4%
WB 1011	Hessenkolleg	31	23,8%	15	11,5%	16	12,3%	24	18,5%	2	1,5%	42	32,3%
WB 1012	Hessenkolleg	21	13,9%	31	20,5%	18	11,9%	25	16,6%	6	4,0%	50	33,1%
WB 1013	Valentin-Traudt-Schule	49	33,6%	8	5,5%	12	8,2%	52	35,6%	1	0,7%	24	16,4%
WB 1014	Valentin-Traudt-Schule	10	9,2%	8	7,3%	12	11,0%	40	36,7%	6	5,5%	33	30,3%
WB 1091	Briefwahl Rothenditmold 1	33	19,0%	23	13,2%	21	12,1%	37	21,3%	2	1,1%	58	33,3%
WB 1092	Briefwahl Rothenditmold 2	24	18,3%	18	13,7%	24	18,3%	11	8,4%	2	1,5%	52	39,7%
ST 10	Rothenditmold	168	20,0%	103	12,2%	103	12,2%	189	22,5%	19	2,3%	259	30,8%

Oberbürgermeisterwahl 2023 – Stadt Kassel

3.3b **1. Wahlgang:** Kandidatinnen und Kandidaten nach Wahlbezirken

Bezirks- Nummer	Wahlbezirk	Dr. Schoeller, Sven (GRÜNE)		Dr. Carqueville, Isabel (SPD)		Kühne-Hörma nn, Eva (CDU)		Bock, Violetta (DIE LINKE)		Käufer, Stefan (Die PARTEI)		Geselle, Christian (Geselle)	
		Absolut	in Prozent	Absolut	in Prozent	Absolut	in Prozent	Absolut	in Prozent	Absolut	in Prozent	Absolut	in Prozent
WB 1111	Verwaltungsgebäude Bauhof	25	15,9%	23	14,6%	21	13,4%	42	26,8%	4	2,5%	42	26,8%
WB 1112	Carl-Anton-Henschel-Schule (Pavillon)	20	24,1%	19	22,9%	6	7,2%	20	24,1%	4	4,8%	14	16,9%
WB 1113	Carl-Anton-Henschel-Schule (Pavillon)	21	19,4%	22	20,4%	12	11,1%	14	13,0%	3	2,8%	36	33,3%
WB 1114	Philipp-Scheidemann-Haus	26	20,5%	18	14,2%	4	3,1%	57	44,9%	3	2,4%	19	15,0%
WB 1121	Stadtteiltreffpunkt Nord	39	17,0%	41	17,8%	40	17,4%	47	20,4%	5	2,2%	58	25,2%
WB 1131	Philipp-Scheidemann-Haus	65	23,4%	46	16,5%	14	5,0%	118	42,4%	11	4,0%	24	8,6%
WB 1132	Martin-Luther-King-Schule	26	26,8%	17	17,5%	10	10,3%	31	32,0%	3	3,1%	10	10,3%
WB 1133	Martin-Luther-King-Schule	40	30,5%	16	12,2%	8	6,1%	39	29,8%	11	8,4%	17	13,0%
WB 1191	Briefwahl Nord-Holland 1	33	20,5%	17	10,6%	25	15,5%	27	16,8%	3	1,9%	56	34,8%
WB 1192	Briefwahl Nord-Holland 2	33	24,8%	31	23,3%	10	7,5%	39	29,3%	8	6,0%	12	9,0%
WB 1193	Briefwahl Nord-Holland 3	26	30,6%	9	10,6%	5	5,9%	18	21,2%	2	2,4%	25	29,4%
WB 1194	Briefwahl Nord-Holland 4	76	39,8%	29	15,2%	7	3,7%	60	31,4%	2	1,0%	17	8,9%
WB 1195	Briefwahl Nord-Holland 5	57	37,3%	21	13,7%	13	8,5%	34	22,2%	5	3,3%	23	15,0%
ST 11	Nord-Holland	487	25,2%	309	16,0%	175	9,0%	546	28,2%	64	3,3%	353	18,3%
WB 1211	Schule Am Warteberg	32	14,2%	17	7,5%	72	31,9%	13	5,8%	5	2,2%	87	38,5%
WB 1212	Schule Am Warteberg	15	10,1%	16	10,8%	41	27,7%	10	6,8%	3	2,0%	63	42,6%
WB 1213	Schule Am Warteberg	43	21,4%	26	12,9%	31	15,4%	22	10,9%	3	1,5%	76	37,8%
WB 1291	Briefwahl Philippenhof-Warteb. 1	30	18,8%	22	13,8%	36	22,5%	2	1,3%	2	1,3%	68	42,5%
WB 1292	Briefwahl Philippenhof-Warteb. 2	41	16,5%	33	13,3%	61	24,5%	9	3,6%	7	2,8%	98	39,4%
ST 12	Philippenhof-Warteberg	161	16,4%	114	11,6%	241	24,5%	56	5,7%	20	2,0%	392	39,8%

Oberbürgermeisterwahl 2023 – Stadt Kassel

3.3b **1. Wahlgang:** Kandidatinnen und Kandidaten nach Wahlbezirken

Bezirks- Nummer	Wahlbezirk	Dr. Schoeller, Sven (GRÜNE)		Dr. Carqueville, Isabel (SPD)		Kühne-Hörmann, Eva (CDU)		Bock, Violetta (DIE LINKE)		Käufer, Stefan (Die PARTEI)		Geselle, Christian (Geselle)	
		Absolut	in Prozent	Absolut	in Prozent	Absolut	in Prozent	Absolut	in Prozent	Absolut	in Prozent	Absolut	in Prozent
WB 1311	Fasanenhofschule	22	13,3%	30	18,1%	15	9,0%	10	6,0%	0	0,0%	89	53,6%
WB 1312	Schule Bossental	34	17,4%	26	13,3%	35	17,9%	7	3,6%	3	1,5%	90	46,2%
WB 1313	Schule Bossental	65	27,1%	28	11,7%	47	19,6%	13	5,4%	1	0,4%	86	35,8%
WB 1314	Mönchebergschule	34	31,8%	13	12,1%	14	13,1%	10	9,3%	1	0,9%	35	32,7%
WB 1315	Mönchebergschule	19	15,6%	18	14,8%	13	10,7%	9	7,4%	2	1,6%	61	50,0%
WB 1316	Ev. Gemeindehaus der Erlöserkirche	26	18,8%	29	21,0%	33	23,9%	11	8,0%	6	4,3%	33	23,9%
WB 1317	Fasanenhofschule	25	18,7%	20	14,9%	24	17,9%	17	12,7%	6	4,5%	42	31,3%
WB 1318	Fasanenhofschule	23	13,6%	41	24,3%	19	11,2%	25	14,8%	1	0,6%	60	35,5%
WB 1391	Briefwahl Fasanenhof 1	47	17,1%	39	14,2%	50	18,2%	11	4,0%	8	2,9%	120	43,6%
WB 1392	Briefwahl Fasanenhof 2	50	17,7%	33	11,7%	54	19,1%	14	4,9%	7	2,5%	125	44,2%
WB 1393	Briefwahl Fasanenhof 3	24	11,7%	36	17,5%	35	17,0%	19	9,2%	7	3,4%	85	41,3%
WB 1394	Briefwahl Fasanenhof 4	45	20,5%	30	13,6%	32	14,5%	14	6,4%	2	0,9%	97	44,1%
ST 13	Fasanenhof	414	18,4%	343	15,2%	371	16,5%	160	7,1%	44	2,0%	923	40,9%
WB 1411	Stadtteilzentrum Wesertor	20	17,5%	18	15,8%	14	12,3%	15	13,2%	6	5,3%	41	36,0%
WB 1412	Goethegymnasium II	44	25,6%	12	7,0%	26	15,1%	42	24,4%	4	2,3%	44	25,6%
WB 1413	Oskar-von-Miller-Schule	27	20,6%	22	16,8%	11	8,4%	23	17,6%	3	2,3%	45	34,4%
WB 1414	Stadtteilzentrum Wesertor	49	26,5%	26	14,1%	16	8,6%	53	28,6%	5	2,7%	36	19,5%
WB 1415	Stadtteilzentrum Wesertor	41	31,8%	26	20,2%	5	3,9%	37	28,7%	2	1,6%	18	14,0%
WB 1491	Briefwahl Wesertor 1	56	32,7%	22	12,9%	16	9,4%	23	13,5%	8	4,7%	46	26,9%
WB 1492	Briefwahl Wesertor 2	33	32,0%	18	17,5%	10	9,7%	17	16,5%	4	3,9%	21	20,4%
WB 1493	Briefwahl Wesertor 3	41	26,6%	20	13,0%	21	13,6%	29	18,8%	2	1,3%	41	26,6%
WB 1494	Briefwahl Wesertor 4	42	35,3%	13	10,9%	5	4,2%	20	16,8%	8	6,7%	31	26,1%
ST 14	Wesertor	353	27,6%	177	13,8%	124	9,7%	259	20,3%	42	3,3%	323	25,3%

Oberbürgermeisterwahl 2023 – Stadt Kassel

3.3b **1. Wahlgang:** Kandidatinnen und Kandidaten nach Wahlbezirken

Bezirks- Nummer	Wahlbezirk	Dr. Schoeller, Sven (GRÜNE)		Dr. Carqueville, Isabel (SPD)		Kühne-Hörmann, Eva (CDU)		Bock, Violetta (DIE LINKE)		Käufer, Stefan (Die PARTEI)		Geselle, Christian (Geselle)	
		Absolut	in Prozent	Absolut	in Prozent	Absolut	in Prozent	Absolut	in Prozent	Absolut	in Prozent	Absolut	in Prozent
WB 1511	Kindertagesstätte Hasenhecke	41	16,7%	43	17,5%	55	22,4%	10	4,1%	9	3,7%	88	35,8%
WB 1521	Grundschule Wolfsanger/Hasenhecke	72	21,0%	41	12,0%	85	24,8%	15	4,4%	6	1,7%	124	36,2%
WB 1522	Grundschule Wolfsanger/Hasenhecke	37	15,5%	43	18,1%	50	21,0%	16	6,7%	4	1,7%	88	37,0%
WB 1523	Grundschule Wolfsanger/Hasenhecke	42	20,4%	29	14,1%	30	14,6%	13	6,3%	5	2,4%	87	42,2%
WB 1531	Schule Bossental	48	19,8%	25	10,3%	66	27,3%	5	2,1%	3	1,2%	95	39,3%
WB 1532	Grundschule Wolfsanger/Hasenhecke	32	18,3%	16	9,1%	42	24,0%	3	1,7%	1	0,6%	81	46,3%
WB 1591	Briefwahl Wolfsanger-Hasenhecke 1	35	14,6%	27	11,3%	65	27,2%	7	2,9%	4	1,7%	101	42,3%
WB 1592	Briefwahl Wolfsanger-Hasenhecke 2	76	19,7%	36	9,4%	91	23,6%	4	1,0%	8	2,1%	170	44,2%
WB 1593	Briefwahl Wolfsanger-Hasenhecke 3	44	13,8%	28	8,8%	92	28,8%	13	4,1%	4	1,3%	139	43,4%
ST 15	Wolfsanger-Hasenhecke	427	17,8%	288	12,0%	576	24,1%	86	3,6%	44	1,8%	973	40,6%
WB 1611	Losseschule	32	17,1%	37	19,8%	21	11,2%	13	7,0%	1	0,5%	83	44,4%
WB 1612	Stadtteilzentrum Agathof	12	10,7%	15	13,4%	19	17,0%	8	7,1%	6	5,4%	52	46,4%
WB 1613	Stadtteilzentrum Agathof	16	13,3%	23	19,2%	12	10,0%	24	20,0%	2	1,7%	43	35,8%
WB 1621	Grundschule Eichwäldchen	43	16,0%	31	11,6%	66	24,6%	4	1,5%	1	0,4%	123	45,9%
WB 1622	Grundschule Eichwäldchen	25	12,0%	19	9,1%	60	28,8%	4	1,9%	4	1,9%	96	46,2%
WB 1623	Grundschule Eichwäldchen	36	17,0%	23	10,8%	39	18,4%	8	3,8%	4	1,9%	102	48,1%
WB 1691	Briefwahl Bettenhausen 1	61	20,4%	35	11,7%	70	23,4%	22	7,4%	5	1,7%	106	35,5%
WB 1692	Briefwahl Bettenhausen 2	54	20,3%	31	11,7%	48	18,0%	15	5,6%	7	2,6%	111	41,7%
WB 1693	Briefwahl Bettenhausen 3	48	20,8%	20	8,7%	49	21,2%	12	5,2%	10	4,3%	92	39,8%
ST 16	Bettenhausen	327	17,2%	234	12,3%	384	20,2%	110	5,8%	40	2,1%	808	42,5%
WB 1711	Stadtteiltreffpunkt Forstfeld	2	2,1%	16	16,5%	16	16,5%	13	13,4%	4	4,1%	46	47,4%
WB 1712	Schule Am Lindenberg	20	9,9%	29	14,4%	27	13,4%	17	8,4%	5	2,5%	104	51,5%
WB 1713	Schule Am Lindenberg	13	10,4%	8	6,4%	23	18,4%	8	6,4%	1	0,8%	72	57,6%
WB 1714	Schule Am Lindenberg	2	2,0%	21	20,8%	15	14,9%	11	10,9%	2	2,0%	50	49,5%
WB 1721	Kindertagesstätte Forstbachweg	7	6,6%	12	11,3%	29	27,4%	5	4,7%	0	0,0%	53	50,0%
WB 1722	Johann-Hinrich-Wichern-Schule	23	11,9%	40	20,6%	31	16,0%	11	5,7%	5	2,6%	84	43,3%
WB 1791	Briefwahl Forstfeld 1	14	8,9%	25	15,9%	23	14,6%	10	6,4%	3	1,9%	82	52,2%
WB 1792	Briefwahl Forstfeld 2	21	13,6%	27	17,5%	21	13,6%	9	5,8%	5	3,2%	71	46,1%
WB 1793	Briefwahl Forstfeld 3	22	11,6%	34	18,0%	36	19,0%	11	5,8%	4	2,1%	82	43,4%
ST 17	Forstfeld	124	9,4%	212	16,0%	221	16,7%	95	7,2%	29	2,2%	644	48,6%

Oberbürgermeisterwahl 2023 – Stadt Kassel

3.3b **1. Wahlgang:** Kandidatinnen und Kandidaten nach Wahlbezirken

Bezirks- Nummer	Wahlbezirk	Dr. Schoeller, Sven (GRÜNE)		Dr. Carqueville, Isabel (SPD)		Kühne-Hörmann, Eva (CDU)		Bock, Violetta (DIE LINKE)		Käufer, Stefan (Die PARTEI)		Geselle, Christian (Geselle)	
		Absolut	in Prozent	Absolut	in Prozent	Absolut	in Prozent	Absolut	in Prozent	Absolut	in Prozent	Absolut	in Prozent
WB 1811	Ev. Gemeindehaus Waldau	20	11,4%	30	17,1%	30	17,1%	8	4,6%	1	0,6%	86	49,1%
WB 1821	Kinderhaus Waldau	4	4,2%	12	12,5%	18	18,8%	5	5,2%	4	4,2%	53	55,2%
WB 1822	Grundschule Waldau	2	2,6%	17	21,8%	16	20,5%	9	11,5%	3	3,8%	31	39,7%
WB 1823	Grundschule Waldau	25	11,7%	19	8,9%	42	19,7%	13	6,1%	2	0,9%	112	52,6%
WB 1824	Grundschule Waldau	5	7,2%	6	8,7%	9	13,0%	3	4,3%	3	4,3%	43	62,3%
WB 1891	Briefwahl Waldau 1	25	15,5%	13	8,1%	27	16,8%	6	3,7%	1	0,6%	89	55,3%
WB 1892	Briefwahl Waldau 2	21	11,9%	16	9,0%	23	13,0%	15	8,5%	3	1,7%	99	55,9%
ST 18	Waldau	102	10,5%	113	11,7%	165	17,0%	59	6,1%	17	1,8%	513	52,9%
WB 1911	Johann-Amos-Comenius-Schule	66	24,4%	35	12,9%	52	19,2%	18	6,6%	4	1,5%	96	35,4%
WB 1912	Johann-Amos-Comenius-Schule	57	23,0%	31	12,5%	34	13,7%	15	6,0%	3	1,2%	108	43,5%
WB 1913	Johann-Amos-Comenius-Schule	49	15,5%	39	12,3%	70	22,2%	10	3,2%	4	1,3%	144	45,6%
WB 1921	Elisabeth-Selbert-Haus	44	15,7%	42	14,9%	25	8,9%	15	5,3%	0	0,0%	155	55,2%
WB 1922	Dorothea-Viehmann-Schule	25	14,3%	24	13,7%	25	14,3%	6	3,4%	4	2,3%	91	52,0%
WB 1923	Ev. Gemeindehaus Matthäuskirche	26	15,6%	30	18,0%	19	11,4%	5	3,0%	4	2,4%	83	49,7%
WB 1924	Ev. Gemeindehaus Matthäuskirche	85	28,8%	33	11,2%	31	10,5%	16	5,4%	5	1,7%	125	42,4%
WB 1931	Kath. Gemeindezentrum St. Theresia	43	24,4%	14	8,0%	32	18,2%	6	3,4%	3	1,7%	78	44,3%
WB 1932	Kath. Gemeindezentrum St. Theresia	22	11,2%	17	8,7%	39	19,9%	11	5,6%	4	2,0%	103	52,6%
WB 1991	Briefwahl Niederzwehren 1	59	28,1%	25	11,9%	37	17,6%	8	3,8%	0	0,0%	81	38,6%
WB 1992	Briefwahl Niederzwehren 2	52	15,6%	43	12,9%	58	17,4%	10	3,0%	6	1,8%	165	49,4%
WB 1993	Briefwahl Niederzwehren 3	51	18,8%	27	9,9%	41	15,1%	9	3,3%	5	1,8%	139	51,1%
WB 1994	Briefwahl Niederzwehren 4	65	19,6%	33	10,0%	64	19,3%	15	4,5%	5	1,5%	149	45,0%
WB 1995	Briefwahl Niederzwehren 5	79	18,7%	44	10,4%	47	11,1%	17	4,0%	6	1,4%	230	54,4%
ST 19	Niederzwehren	723	19,6%	437	11,8%	574	15,5%	161	4,4%	53	1,4%	1 747	47,3%

Oberbürgermeisterwahl 2023 – Stadt Kassel

3.3b **1. Wahlgang:** Kandidatinnen und Kandidaten nach Wahlbezirken

Bezirks- Nummer	Wahlbezirk	Dr. Schoeller, Sven (GRÜNE)		Dr. Carqueville, Isabel (SPD)		Kühne-Hörmann, Eva (CDU)		Bock, Violetta (DIE LINKE)		Käufer, Stefan (Die PARTEI)		Geselle, Christian (Geselle)	
		Absolut	in Prozent	Absolut	in Prozent	Absolut	in Prozent	Absolut	in Prozent	Absolut	in Prozent	Absolut	in Prozent
WB 2011	Schule Brückenhof/Nordshausen	8	10,1%	16	20,3%	15	19,0%	15	19,0%	2	2,5%	23	29,1%
WB 2012	Ausbildungs- und Qualifizierungszentrum	32	15,2%	19	9,0%	44	20,9%	9	4,3%	4	1,9%	103	48,8%
WB 2013	Schule Brückenhof/Nordshausen	4	3,8%	7	6,7%	39	37,5%	10	9,6%	0	0,0%	44	42,3%
WB 2014	GWH Mittelpunkt Brückenhof	12	10,8%	13	11,7%	24	21,6%	8	7,2%	2	1,8%	52	46,8%
WB 2021	Schule Schenkelsberg	27	22,1%	11	9,0%	12	9,8%	4	3,3%	2	1,6%	66	54,1%
WB 2031	KulturRaum Oberzwehren e. V.	50	20,5%	25	10,2%	54	22,1%	13	5,3%	3	1,2%	99	40,6%
WB 2032	Schule Schenkelsberg	68	29,1%	31	13,2%	56	23,9%	8	3,4%	1	0,4%	70	29,9%
WB 2041	Georg-August-Zinn-Schule	11	12,6%	17	19,5%	9	10,3%	10	11,5%	0	0,0%	40	46,0%
WB 2042	Kindertagesstätte Mattenberg	7	6,4%	10	9,1%	18	16,4%	7	6,4%	4	3,6%	64	58,2%
WB 2091	Briefwahl Oberzwehren 1	34	19,0%	14	7,8%	34	19,0%	12	6,7%	5	2,8%	80	44,7%
WB 2092	Briefwahl Oberzwehren 2	17	11,6%	12	8,2%	33	22,4%	8	5,4%	0	0,0%	77	52,4%
WB 2093	Briefwahl Oberzwehren 3	28	14,5%	26	13,5%	38	19,7%	8	4,1%	0	0,0%	93	48,2%
WB 2094	Briefwahl Oberzwehren 4	31	16,8%	22	11,9%	47	25,4%	3	1,6%	4	2,2%	78	42,2%
ST 20	Oberzwehren	329	16,4%	223	11,1%	423	21,1%	115	5,7%	27	1,3%	889	44,3%
WB 2111	Bürgerhaus Nordshausen	50	23,5%	18	8,5%	37	17,4%	3	1,4%	2	0,9%	103	48,4%
WB 2112	Bürgerhaus Nordshausen	50	18,2%	34	12,4%	49	17,8%	3	1,1%	2	0,7%	137	49,8%
WB 2191	Briefwahl Nordshausen 1	63	18,8%	30	8,9%	61	18,2%	16	4,8%	4	1,2%	162	48,2%
ST 21	Nordshausen	163	19,8%	82	10,0%	147	17,8%	22	2,7%	8	1,0%	402	48,8%
WB 2211	Schule Jungfernkopf	99	30,7%	34	10,5%	75	23,2%	15	4,6%	3	0,9%	97	30,0%
WB 2212	Gaststätte Jungfernkopf "Casa del Tango"	75	22,9%	45	13,8%	64	19,6%	17	5,2%	6	1,8%	120	36,7%
WB 2213	Schule Jungfernkopf	105	32,1%	48	14,7%	74	22,6%	10	3,1%	1	0,3%	89	27,2%
WB 2291	Briefwahl Jungfernkopf 1	77	25,0%	34	11,0%	74	24,0%	5	1,6%	4	1,3%	114	37,0%
WB 2292	Briefwahl Jungfernkopf 2	93	23,6%	43	10,9%	96	24,4%	10	2,5%	10	2,5%	142	36,0%
ST 22	Jungfernkopf	449	26,7%	204	12,2%	383	22,8%	57	3,4%	24	1,4%	562	33,5%
WB 2311	Unterneustädter Schule	74	31,6%	26	11,1%	35	15,0%	31	13,2%	7	3,0%	61	26,1%
WB 2312	Herderschule	165	35,1%	61	13,0%	44	9,4%	65	13,8%	9	1,9%	126	26,8%
WB 2391	Briefwahl Unterneustadt 1	50	30,7%	29	17,8%	23	14,1%	14	8,6%	5	3,1%	42	25,8%
WB 2392	Briefwahl Unterneustadt 2	82	31,2%	36	13,7%	34	12,9%	29	11,0%	0	0,0%	82	31,2%
ST 23	Unterneustadt	371	32,8%	152	13,5%	136	12,0%	139	12,3%	21	1,9%	311	27,5%
Stadt Kassel insgesamt		16.451	27,8%	7.543	12,8%	9.899	16,8%	5.418	9,2%	1.132	1,9%	18.647	31,6%

Oberbürgermeisterwahl 2023 – Stadt Kassel

3.4a **Stichwahl:** Wahldaten nach Wahlbezirken

1) Wahlbeteiligung in Urnenwahlbezirken: Wähler/innen bezogen auf ausschließlich Wahlberechtigte ohne Sperrvermerk "W".

* bedeutet: trifft nicht zu oder erfordert wegen geringer Wählerzahl Geheimhaltung

Bezirks- Nummer	Wahlbezirks Name	Wahl- berechtigte insgesamt	davon: ohne Sperrvermerk "W"	davon: mit Sperrvermerk "W"	Wähler/ innen	Wahlbeteiligung in Prozent	davon: mit Wahrschein	Ungültige Stimmen	Gültige Stimmen
WB 111	Engelsburg-Gymnasium	1.096	815	281	172	21,1%	3	1	171
WB 112	Engelsburg-Gymnasium	931	729	202	161	22,1%	2	2	159
WB 113	Friedrichsgymnasium	914	692	222	185	26,7%	8	2	183
WB 114	Friedrichsgymnasium	853	640	213	164	25,6%	4	2	162
WB 121	Bildungsforum St. Michael im Kolpinghaus	1.164	973	191	104	10,7%	0	0	104
WB 131	Bildungsforum St. Michael im Kolpinghaus	1.012	898	114	117	13,0%	0	1	116
WB 191	Briefwahl Mitte 1	*	*	*	225	*	225	2	223
WB 192	Briefwahl Mitte 2	*	*	*	161	*	161	0	161
WB 193	Briefwahl Mitte 3	*	*	*	161	*	161	1	160
WB 194	Briefwahl Mitte 4	*	*	*	250	*	250	4	246
WB 195	Briefwahl Mitte 5	*	*	*	142	*	142	0	142
ST 01	Mitte	5.970	4.747	1.223	1.842	30,9%	956	15	1.827
WB 211	Friedrich-Wöhler-Schule	1.150	887	263	267	30,1%	12	2	265
WB 212	Kunsthochschule Kassel	1.057	817	240	260	31,8%	11	3	257
WB 213	Kunsthochschule Kassel	1.356	1.139	217	196	17,2%	5	1	195
WB 214	Friedrich-Wöhler-Schule	1.067	845	222	213	25,2%	8	1	212
WB 221	Auefeldschule	1.099	912	187	244	26,8%	3	1	243
WB 291	Briefwahl Südstadt 1	*	*	*	178	*	178	1	177
WB 292	Briefwahl Südstadt 2	*	*	*	188	*	188	1	187
WB 293	Briefwahl Südstadt 3	*	*	*	150	*	150	0	150
WB 294	Briefwahl Südstadt 4	*	*	*	303	*	303	2	301
ST 02	Südstadt	5.729	4.600	1.129	1.999	34,9%	858	12	1.987

Oberbürgermeisterwahl 2023 – Stadt Kassel

3.4a **Stichwahl:** Wahldaten nach Wahlbezirken

1) Wahlbeteiligung in Urnenwahlbezirken: Wähler/innen bezogen auf ausschließlich Wahlberechtigte ohne Sperrvermerk "W".

* bedeutet: trifft nicht zu oder erfordert wegen geringer Wählerzahl Geheimhaltung

Bezirks- Nummer	Wahlbezirks Name	Wahl- berechtigte insgesamt	davon: ohne Sperrvermerk "W"	davon: mit Sperrvermerk "W"	Wähler/ innen	Wahlbeteiligung in Prozent	davon: mit Wahrschein	Ungültige Stimmen	Gültige Stimmen
WB 311	Heinrich-Schütz-Schule	1.021	731	290	250	34,2%	4	0	250
WB 312	Heinrich-Schütz-Schule	753	565	188	153	27,1%	3	0	153
WB 313	Heinrich-Schütz-Schule	804	634	170	231	36,4%	5	2	229
WB 314	Heinrich-Schütz-Schule	866	692	174	205	29,6%	5	1	204
WB 321	Ev. Kindertagesstätte Friedenskirche	526	408	118	127	31,1%	4	0	127
WB 322	Ev. Kindertagesstätte Friedenskirche	1.177	897	280	272	30,3%	12	0	272
WB 323	Albert-Schweitzer-Schule	918	728	190	191	26,2%	11	0	191
WB 324	Luisenschule	758	591	167	154	26,1%	1	0	154
WB 325	Luisenschule	769	608	161	199	32,7%	8	0	199
WB 331	Stadtteilzentrum Vorderer Westen	994	721	273	298	41,3%	14	1	297
WB 332	Stadtteilzentrum Vorderer Westen	871	667	204	266	39,9%	13	2	264
WB 333	Luisenschule	1.160	855	305	299	35,0%	8	1	298
WB 334	Stiftung Kurhessisches Diakonissenhaus	865	672	193	271	40,3%	3	0	271
WB 335	Stiftung Kurhessisches Diakonissenhaus	755	552	203	189	34,2%	16	4	185
WB 336	Stiftung Kurhessisches Diakonissenhaus	701	521	180	210	40,3%	9	2	208
WB 391	Briefwahl Vorderer Westen 1	*	*	*	378	*	378	7	371
WB 392	Briefwahl Vorderer Westen 2	*	*	*	272	*	272	4	268
WB 393	Briefwahl Vorderer Westen 3	*	*	*	296	*	296	3	293
WB 394	Briefwahl Vorderer Westen 4	*	*	*	253	*	253	3	250
WB 395	Briefwahl Vorderer Westen 5	*	*	*	332	*	332	2	330
WB 396	Briefwahl Vorderer Westen 6	*	*	*	301	*	301	1	300
WB 397	Briefwahl Vorderer Westen 7	*	*	*	239	*	239	2	237
WB 398	Briefwahl Vorderer Westen 8	*	*	*	289	*	289	2	287
ST 03	Vorderer Westen	12.938	9.842	3.096	5.675	43,9%	2.476	37	5.638

Oberbürgermeisterwahl 2023 – Stadt Kassel

3.4a **Stichwahl:** Wahldaten nach Wahlbezirken

1) Wahlbeteiligung in Urnenwahlbezirken: Wähler/innen bezogen auf ausschließlich Wahlberechtigte ohne Sperrvermerk "W".

* bedeutet: trifft nicht zu oder erfordert wegen geringer Wählerzahl Geheimhaltung

Bezirks- Nummer	Wahlbezirks Name	Wahl- berechtigte insgesamt	davon: ohne Sperrvermerk "W"	davon: mit Sperrvermerk "W"	Wähler/ innen	Wahlbeteiligung in Prozent	davon: mit Wahrschein	Ungültige Stimmen	Gültige Stimmen
WB 411	Katharina-von-Bora-Haus	931	661	270	203	30,7%	3	2	201
WB 412	Katharina-von-Bora-Haus	887	730	157	184	25,2%	2	2	182
WB 413	Katharina-von-Bora-Haus	794	615	179	180	29,3%	4	1	179
WB 421	Katharina-von-Bora-Haus	983	804	179	185	23,0%	7	2	183
WB 422	Wilhelm-Lückert-Schule	962	730	232	231	31,6%	7	2	229
WB 423	Universität FB Elektrotechnik Informatik	1.280	981	299	267	27,2%	5	0	267
WB 424	August-Fricke-Schule	963	737	226	277	37,6%	14	1	276
WB 425	Fröbel-Seminar	1.254	966	288	219	22,7%	3	2	217
WB 431	Fröbel-Seminar	1.527	1.156	371	371	32,1%	7	0	371
WB 432	August-Fricke-Schule	556	419	137	164	39,1%	2	1	163
WB 433	August-Fricke-Schule	1.132	890	242	239	26,9%	4	1	238
WB 491	Briefwahl Wehlheiden 1	*	*	*	339	*	339	0	339
WB 492	Briefwahl Wehlheiden 2	*	*	*	301	*	301	1	300
WB 493	Briefwahl Wehlheiden 3	*	*	*	323	*	323	3	320
WB 494	Briefwahl Wehlheiden 4	*	*	*	237	*	237	3	234
WB 495	Briefwahl Wehlheiden 5	*	*	*	220	*	220	1	219
WB 496	Briefwahl Wehlheiden 6	*	*	*	307	*	307	5	302
WB 497	Briefwahl Wehlheiden 7	*	*	*	293	*	293	3	290
ST 04	Wehlheiden	11.269	8.689	2.580	4.540	40,3%	2.078	30	4.510

Oberbürgermeisterwahl 2023 – Stadt Kassel

3.4a **Stichwahl:** Wahldaten nach Wahlbezirken

1) Wahlbeteiligung in Urnenwahlbezirken: Wähler/innen bezogen auf ausschließlich Wahlberechtigte ohne Sperrvermerk "W".

* bedeutet: trifft nicht zu oder erfordert wegen geringer Wählerzahl Geheimhaltung

Bezirks- Nummer	Wahlbezirks Name	Wahl- berechtigte insgesamt	davon: ohne Sperrvermerk "W"	davon: mit Sperrvermerk "W"	Wähler/ innen	Wahlbeteiligung in Prozent	davon: mit Wahrschein	Ungültige Stimmen	Gültige Stimmen
WB 511	Reformschule	595	461	134	101	21,9%	3	1	100
WB 512	Freie Waldorfschule	1.202	836	366	307	36,7%	12	0	307
WB 513	Schule am Heideweg	1.110	750	360	136	18,1%	11	1	135
WB 521	Reformschule	1.031	779	252	299	38,4%	10	0	299
WB 522	Wilhelmsgymnasium	1.182	888	294	246	27,7%	9	1	245
WB 531	Wilhelmsgymnasium	825	584	241	233	39,9%	3	0	233
WB 532	Wilhelmsgymnasium	757	599	158	202	33,7%	3	2	200
WB 533	Wilhelmsgymnasium	828	598	230	165	27,6%	2	0	165
WB 534	Wilhelmsgymnasium	744	597	147	171	28,6%	6	1	170
WB 535	Schule am Heideweg	750	575	175	269	46,8%	9	0	269
WB 536	Schule am Heideweg	768	580	188	273	47,1%	5	1	272
WB 591	Briefwahl Bad Wilhelmshöhe 1	*	*	*	295	*	295	4	291
WB 592	Briefwahl Bad Wilhelmshöhe 2	*	*	*	283	*	283	4	279
WB 593	Briefwahl Bad Wilhelmshöhe 3	*	*	*	385	*	385	3	382
WB 594	Briefwahl Bad Wilhelmshöhe 4	*	*	*	205	*	205	3	202
WB 595	Briefwahl Bad Wilhelmshöhe 5	*	*	*	221	*	221	2	219
WB 596	Briefwahl Bad Wilhelmshöhe 6	*	*	*	319	*	319	0	319
WB 597	Briefwahl Bad Wilhelmshöhe 7	*	*	*	260	*	260	2	258
ST 05	Bad Wilhelmshöhe	9.792	7.247	2.545	4.370	44,6%	2.041	25	4.345
WB 611	Schule am Heideweg	1.078	798	280	244	30,6%	7	0	244
WB 621	Ev. Gemeindehaus Emmauskirche	1.129	850	279	332	39,1%	15	4	328
WB 622	Ev. Gemeindehaus Emmauskirche	1.039	810	229	266	32,8%	9	0	266
WB 691	Briefwahl Brasselsberg 1	*	*	*	393	*	393	1	392
WB 692	Briefwahl Brasselsberg 2	*	*	*	227	*	227	0	227
ST 06	Brasselsberg	3.246	2.458	788	1.462	45,0%	651	5	1.457

Oberbürgermeisterwahl 2023 – Stadt Kassel

3.4a **Stichwahl:** Wahldaten nach Wahlbezirken

1) Wahlbeteiligung in Urnenwahlbezirken: Wähler/innen bezogen auf ausschließlich Wahlberechtigte ohne Sperrvermerk "W".

* bedeutet: trifft nicht zu oder erfordert wegen geringer Wählerzahl Geheimhaltung

Bezirks- Nummer	Wahlbezirks Name	Wahl- berechtigte insgesamt	davon: ohne Sperrvermerk "W"	davon: mit Sperrvermerk "W"	Wähler/ innen	Wahlbeteiligung in Prozent	davon: mit Wahrschein	Ungültige Stimmen	Gültige Stimmen
WB 711	Fridtjof-Nansen-Schule	879	637	242	222	34,9%	8	2	220
WB 712	Turnhalle der Fridtjof-Nansen-Schule	952	870	82	64	7,4%	0	1	63
WB 713	Turnhalle der Fridtjof-Nansen-Schule	833	769	64	*	*	0	0	*
WB 714	Turnhalle der Fridtjof-Nansen-Schule	874	669	205	216	32,3%	3	2	214
WB 715	Fridtjof-Nansen-Schule	596	444	152	149	33,6%	4	1	148
WB 791	Briefwahl Süsterfeld-Helleböhn 1	*	*	*	202	*	202	2	200
WB 792	Briefwahl Süsterfeld-Helleböhn 2	*	*	*	229	*	229	1	228
WB 793	Briefwahl Süsterfeld-Helleböhn 3	*	*	*	166	*	166	3	163
ST 07	Süsterfeld-Helleböhn	4.134	3.389	745	1.248	30,2%	612	12	1.236
WB 811	Grundschule Harleshausen	855	618	237	195	31,6%	14	2	193
WB 812	SVH Clubhaus Harleshausen	942	646	296	233	36,1%	8	3	230
WB 813	Grundschule Harleshausen	1.022	709	313	304	42,9%	7	4	300
WB 814	Grundschule Harleshausen	873	669	204	226	33,8%	6	1	225
WB 815	Ernst-Leinius-Schule	768	687	81	131	19,1%	2	2	129
WB 821	Schule Jungfernkopf	1.093	762	331	281	36,9%	2	2	279
WB 822	Ernst-Leinius-Schule	1.272	967	305	313	32,4%	14	0	313
WB 823	Ev. Gemeindehaus Erlöserkirche	935	736	199	207	28,1%	6	1	206
WB 824	Ev. Gemeindehaus Erlöserkirche	805	622	183	234	37,6%	4	1	233
WB 825	Ev. Gemeindehaus Erlöserkirche	887	668	219	229	34,3%	4	2	227
WB 831	Ev. Gemeindehaus Paul-Gerhardt-Kirche	1.025	814	211	302	37,1%	6	4	298
WB 891	Briefwahl Harleshausen 1	*	*	*	398	*	398	3	395
WB 892	Briefwahl Harleshausen 2	*	*	*	319	*	319	4	315
WB 893	Briefwahl Harleshausen 3	*	*	*	308	*	308	3	305
WB 894	Briefwahl Harleshausen 4	*	*	*	267	*	267	3	264
WB 895	Briefwahl Harleshausen 5	*	*	*	221	*	221	0	221
WB 896	Briefwahl Harleshausen 6	*	*	*	321	*	321	2	319
WB 897	Briefwahl Harleshausen 7	*	*	*	163	*	163	3	160
ST 08	Harleshausen	10.477	7.898	2.579	4.652	44,4%	2.070	40	4.612

Oberbürgermeisterwahl 2023 – Stadt Kassel

3.4a **Stichwahl:** Wahldaten nach Wahlbezirken

1) Wahlbeteiligung in Urnenwahlbezirken: Wähler/innen bezogen auf ausschließlich Wahlberechtigte ohne Sperrvermerk "W".

* bedeutet: trifft nicht zu oder erfordert wegen geringer Wählerzahl Geheimhaltung

Bezirks- Nummer	Wahlbezirks Name	Wahl- berechtigte insgesamt	davon: ohne Sperrvermerk "W"	davon: mit Sperrvermerk "W"	Wähler/ innen	Wahlbeteiligung in Prozent	davon: mit Wahrschein	Ungültige Stimmen	Gültige Stimmen
WB 911	Ernst-Leinius-Schule	734	588	146	251	42,7%	2	1	250
WB 912	Ev. Gemeindehaus Paul-Gerhardt-Kirche	701	666	35	*	*	0	0	*
WB 913	Nachbarschaftstreff Kirchditmold	815	679	136	153	22,5%	5	0	153
WB 914	Clubhaus Spielverein 06	700	544	156	193	35,5%	11	1	192
WB 921	Grundschule Kirchditmold	791	503	288	260	51,7%	3	0	260
WB 922	Friedrich-List-Schule	890	646	244	244	37,8%	13	2	242
WB 923	Friedrich-List-Schule	1.025	840	185	242	28,8%	8	3	239
WB 924	Grundschule Kirchditmold	953	695	258	387	55,7%	10	3	384
WB 925	Grundschule Kirchditmold	833	577	256	277	48,0%	13	4	273
WB 926	Grundschule Kirchditmold	804	578	226	222	38,4%	6	4	218
WB 991	Briefwahl Kirchditmold 1	*	*	*	222	*	222	7	215
WB 992	Briefwahl Kirchditmold 2	*	*	*	207	*	207	2	205
WB 993	Briefwahl Kirchditmold 3	*	*	*	356	*	356	3	353
WB 994	Briefwahl Kirchditmold 4	*	*	*	320	*	320	2	318
WB 995	Briefwahl Kirchditmold 5	*	*	*	207	*	207	1	206
WB 996	Briefwahl Kirchditmold 6	*	*	*	206	*	206	0	206
ST 09	Kirchditmold	8.246	6.316	1.930	3.747	45,4%	1.589	33	3.714
WB 1011	Hessenkolleg	1.051	929	122	98	10,5%	2	1	97
WB 1012	Hessenkolleg	1.131	1.033	98	96	9,3%	2	0	96
WB 1013	Valentin-Traudt-Schule	1.075	983	92	93	9,5%	3	4	89
WB 1014	Valentin-Traudt-Schule	1.004	927	77	76	8,2%	3	2	74
WB 1091	Briefwahl Rothenditmold 1	*	*	*	156	*	156	3	153
WB 1092	Briefwahl Rothenditmold 2	*	*	*	105	*	105	0	105
ST 10	Rothenditmold	4.261	3.872	389	624	14,6%	271	10	614

Oberbürgermeisterwahl 2023 – Stadt Kassel

3.4a **Stichwahl:** Wahldaten nach Wahlbezirken

1) Wahlbeteiligung in Urnenwahlbezirken: Wähler/innen bezogen auf ausschließlich Wahlberechtigte ohne Sperrvermerk "W".

* bedeutet: trifft nicht zu oder erfordert wegen geringer Wählerzahl Geheimhaltung

Bezirks- Nummer	Wahlbezirks Name	Wahl- berechtigte insgesamt	davon: ohne Sperrvermerk "W"	davon: mit Sperrvermerk "W"	Wähler/ innen	Wahlbeteiligung in Prozent	davon: mit Wahrschein	Ungültige Stimmen	Gültige Stimmen
WB 1111	Verwaltungsgebäude Bauhof	964	831	133	119	14,3%	3	3	116
WB 1112	Carl-Anton-Henschel-Schule (Pavillon)	1.011	949	62	*	*	0	0	*
WB 1113	Carl-Anton-Henschel-Schule (Pavillon)	1.154	1.072	82	116	10,8%	3	2	114
WB 1114	Philipp-Scheidemann-Haus	1.151	1.023	128	71	6,9%	6	2	69
WB 1121	Stadtteiltreffpunkt Nord	1.323	1.213	110	181	14,9%	1	1	180
WB 1131	Philipp-Scheidemann-Haus	1.211	964	247	186	19,3%	8	2	184
WB 1132	Martin-Luther-King-Schule	1.235	1.111	124	61	5,5%	3	0	61
WB 1133	Martin-Luther-King-Schule	1.053	955	98	87	9,1%	7	2	85
WB 1191	Briefwahl Nord-Holland 1	*	*	*	132	*	132	1	131
WB 1192	Briefwahl Nord-Holland 2	*	*	*	116	*	116	5	111
WB 1193	Briefwahl Nord-Holland 3	*	*	*	80	*	80	1	79
WB 1194	Briefwahl Nord-Holland 4	*	*	*	159	*	159	0	159
WB 1195	Briefwahl Nord-Holland 5	*	*	*	119	*	119	0	119
ST 11	Nord-Holland	9.102	8.118	984	1.427	15,7%	637	19	1.408
WB 1211	Schule Am Warteberg	898	719	179	208	28,9%	5	0	208
WB 1212	Schule Am Warteberg	1.021	891	130	125	14,0%	1	1	124
WB 1213	Schule Am Warteberg	966	802	164	152	19,0%	5	3	149
WB 1291	Briefwahl Philippinenhof-Warteb. 1	*	*	*	135	*	135	0	135
WB 1292	Briefwahl Philippinenhof-Warteb. 2	*	*	*	243	*	243	2	241
ST 12	Philippinenhof-Warteberg	2.885	2.412	473	863	29,9%	389	6	857

Oberbürgermeisterwahl 2023 – Stadt Kassel

3.4a **Stichwahl:** Wahldaten nach Wahlbezirken

1) Wahlbeteiligung in Urnenwahlbezirken: Wähler/innen bezogen auf ausschließlich Wahlberechtigte ohne Sperrvermerk "W".

* bedeutet: trifft nicht zu oder erfordert wegen geringer Wählerzahl Geheimhaltung

Bezirks- Nummer	Wahlbezirks Name	Wahl- berechtigte insgesamt	davon: ohne Sperrvermerk "W"	davon: mit Sperrvermerk "W"	Wähler/ innen	Wahlbeteiligung in Prozent	davon: mit Wahrschein	Ungültige Stimmen	Gültige Stimmen
WB 1311	Fasanenhofschule	729	588	141	126	21,4%	6	0	126
WB 1312	Schule Bossental	837	702	135	155	22,1%	3	2	153
WB 1313	Schule Bossental	705	552	153	200	36,2%	1	0	200
WB 1314	Mönchebergschule	807	638	169	81	12,7%	1	0	81
WB 1315	Mönchebergschule	770	662	108	75	11,3%	2	1	74
WB 1316	Ev. Gemeindehaus der Erlöserkirche	693	580	113	123	21,2%	5	0	123
WB 1317	Fasanenhofschule	836	704	132	96	13,6%	0	1	95
WB 1318	Fasanenhofschule	831	701	130	135	19,3%	6	2	133
WB 1391	Briefwahl Fasanenhof 1	*	*	*	243	*	243	0	243
WB 1392	Briefwahl Fasanenhof 2	*	*	*	235	*	235	5	230
WB 1393	Briefwahl Fasanenhof 3	*	*	*	185	*	185	5	180
WB 1394	Briefwahl Fasanenhof 4	*	*	*	194	*	194	0	194
ST 13	Fasanenhof	6.208	5.127	1.081	1.848	29,8%	881	16	1.832
WB 1411	Stadtteilzentrum Wesertor	1.247	1.120	127	87	7,8%	2	1	86
WB 1412	Goethegymnasium II	1.321	1.186	135	114	9,6%	3	1	113
WB 1413	Oskar-von-Miller-Schule	965	878	87	75	8,5%	3	0	75
WB 1414	Stadtteilzentrum Wesertor	1.332	1.152	180	123	10,7%	4	1	122
WB 1415	Stadtteilzentrum Wesertor	1.189	1.042	147	82	7,9%	4	2	80
WB 1491	Briefwahl Wesertor 1	*	*	*	131	*	131	0	131
WB 1492	Briefwahl Wesertor 2	*	*	*	93	*	93	1	92
WB 1493	Briefwahl Wesertor 3	*	*	*	125	*	125	0	125
WB 1494	Briefwahl Wesertor 4	*	*	*	97	*	97	2	95
ST 14	Wesertor	6.054	5.378	676	927	15,3%	462	8	919

Oberbürgermeisterwahl 2023 – Stadt Kassel

3.4a **Stichwahl:** Wahldaten nach Wahlbezirken

1) Wahlbeteiligung in Urnenwahlbezirken: Wähler/innen bezogen auf ausschließlich Wahlberechtigte ohne Sperrvermerk "W".

* bedeutet: trifft nicht zu oder erfordert wegen geringer Wählerzahl Geheimhaltung

Bezirks- Nummer	Wahlbezirks Name	Wahl- berechtigte insgesamt	davon: ohne Sperrvermerk "W"	davon: mit Sperrvermerk "W"	Wähler/ innen	Wahlbeteiligung in Prozent	davon: mit Wahrschein	Ungültige Stimmen	Gültige Stimmen
WB 1511	Kindertagesstätte Hasenhecke	983	882	101	205	23,2%	1	1	204
WB 1521	Grundschule Wolfsanger/Hasenhecke	1.250	925	325	313	33,8%	15	0	313
WB 1522	Grundschule Wolfsanger/Hasenhecke	821	662	159	205	31,0%	7	2	203
WB 1523	Grundschule Wolfsanger/Hasenhecke	873	654	219	173	26,5%	4	0	173
WB 1531	Schule Bossental	817	646	171	181	28,0%	0	1	180
WB 1532	Grundschule Wolfsanger/Hasenhecke	626	540	86	126	23,3%	0	0	126
WB 1591	Briefwahl Wolfsanger-Hasenhecke 1	*	*	*	201	*	201	1	200
WB 1592	Briefwahl Wolfsanger-Hasenhecke 2	*	*	*	333	*	333	1	332
WB 1593	Briefwahl Wolfsanger-Hasenhecke 3	*	*	*	296	*	296	2	294
ST 15	Wolfsanger-Hasenhecke	5.370	4.309	1.061	2.033	37,9%	857	8	2.025
WB 1611	Losseschule	1.405	1.205	200	138	11,5%	4	0	138
WB 1612	Stadtteilzentrum Agathof	1.092	944	148	94	10,0%	7	2	92
WB 1613	Stadtteilzentrum Agathof	948	863	85	87	10,1%	2	1	86
WB 1621	Grundschule Eichwäldchen	957	783	174	236	30,1%	3	6	230
WB 1622	Grundschule Eichwäldchen	831	705	126	187	26,5%	1	1	186
WB 1623	Grundschule Eichwäldchen	926	787	139	188	23,9%	9	2	186
WB 1691	Briefwahl Bettenhausen 1	*	*	*	250	*	250	2	248
WB 1692	Briefwahl Bettenhausen 2	*	*	*	201	*	201	4	197
WB 1693	Briefwahl Bettenhausen 3	*	*	*	193	*	193	4	189
ST 16	Bettenhausen	6.159	5.287	872	1.574	25,6%	670	22	1.552
WB 1711	Stadtteiltreffpunkt Forstfeld	625	601	24	64	10,6%	2	0	64
WB 1712	Schule Am Lindenberg	817	686	131	177	25,8%	13	3	174
WB 1713	Schule Am Lindenberg	848	750	98	96	12,8%	0	2	94
WB 1714	Schule Am Lindenberg	677	640	37	81	12,7%	0	1	80
WB 1721	Kindertagesstätte Forstbachweg	998	892	106	63	7,1%	0	4	59
WB 1722	Johann-Hinrich-Wichern-Schule	916	765	151	172	22,5%	10	1	171
WB 1791	Briefwahl Forstfeld 1	*	*	*	117	*	117	4	113
WB 1792	Briefwahl Forstfeld 2	*	*	*	130	*	130	2	128
WB 1793	Briefwahl Forstfeld 3	*	*	*	155	*	155	3	152
ST 17	Forstfeld	4.881	4.334	547	1.055	21,6%	427	20	1.035

Oberbürgermeisterwahl 2023 – Stadt Kassel

3.4a **Stichwahl:** Wahldaten nach Wahlbezirken

1) Wahlbeteiligung in Urnenwahlbezirken: Wähler/innen bezogen auf ausschließlich Wahlberechtigte ohne Sperrvermerk "W".

* bedeutet: trifft nicht zu oder erfordert wegen geringer Wählerzahl Geheimhaltung

Bezirks- Nummer	Wahlbezirks Name	Wahl- berechtigte insgesamt	davon: ohne Sperrvermerk "W"	davon: mit Sperrvermerk "W"	Wähler/ innen	Wahlbeteiligung in Prozent	davon: mit Wahrschein	Ungültige Stimmen	Gültige Stimmen
WB 1811	Ev. Gemeindehaus Waldau	892	767	125	136	17,7%	1	2	134
WB 1821	Kinderhaus Waldau	694	655	39	98	15,0%	0	1	97
WB 1822	Grundschule Waldau	718	671	47	51	7,6%	2	0	51
WB 1823	Grundschule Waldau	1.140	984	156	185	18,8%	4	0	185
WB 1824	Grundschule Waldau	739	716	23	*	*	0	0	*
WB 1891	Briefwahl Waldau 1	*	*	*	150	*	150	2	148
WB 1892	Briefwahl Waldau 2	*	*	*	146	*	146	0	146
ST 18	Waldau	4.183	3.793	390	766	18,3%	303	5	761
WB 1911	Johann-Amos-Comenius-Schule	1.200	970	230	200	20,6%	8	2	198
WB 1912	Johann-Amos-Comenius-Schule	1.097	885	212	181	20,5%	2	1	180
WB 1913	Johann-Amos-Comenius-Schule	915	732	183	251	34,3%	5	1	250
WB 1921	Elisabeth-Selbert-Haus	1.159	915	244	231	25,2%	4	2	229
WB 1922	Dorothea-Viehmänn-Schule	1.091	848	243	146	17,2%	5	2	144
WB 1923	Ev. Gemeindehaus Matthäuskirche	1.018	837	181	125	14,9%	2	1	124
WB 1924	Ev. Gemeindehaus Matthäuskirche	999	794	205	250	31,5%	6	3	247
WB 1931	Kath. Gemeindezentrum St. Theresia	666	522	144	120	23,0%	3	3	117
WB 1932	Kath. Gemeindezentrum St. Theresia	674	526	148	152	28,9%	3	0	152
WB 1991	Briefwahl Niederzwehren 1	*	*	*	167	*	167	0	167
WB 1992	Briefwahl Niederzwehren 2	*	*	*	297	*	297	2	295
WB 1993	Briefwahl Niederzwehren 3	*	*	*	249	*	249	3	246
WB 1994	Briefwahl Niederzwehren 4	*	*	*	288	*	288	3	285
WB 1995	Briefwahl Niederzwehren 5	*	*	*	369	*	369	5	364
ST 19	Niederzwehren	8.819	7.029	1.790	3.026	34,3%	1.408	28	2.998

Oberbürgermeisterwahl 2023 – Stadt Kassel

3.4a **Stichwahl:** Wahldaten nach Wahlbezirken

1) Wahlbeteiligung in Urnenwahlbezirken: Wähler/innen bezogen auf ausschließlich Wahlberechtigte ohne Sperrvermerk "W".

* bedeutet: trifft nicht zu oder erfordert wegen geringer Wählerzahl Geheimhaltung

Bezirks- Nummer	Wahlbezirks Name	Wahl- berechtigte insgesamt	davon: ohne Sperrvermerk "W"	davon: mit Sperrvermerk "W"	Wähler/ innen	Wahlbeteiligung in Prozent	davon: mit Wahrschein	Ungültige Stimmen	Gültige Stimmen
WB 2011	Schule Brückenhof/Nordshausen	905	881	24	*	*	0	0	*
WB 2012	Ausbildungs- und Qualifizierungszentrum	987	887	100	146	16,5%	6	0	146
WB 2013	Schule Brückenhof/Nordshausen	747	705	42	119	16,9%	0	0	119
WB 2014	GWH Mittelpunkt Brückenhof	851	794	57	90	11,3%	1	1	89
WB 2021	Schule Schenkelsberg	750	618	132	98	15,9%	1	0	98
WB 2031	KulturRaum Oberzwehren e. V.	890	738	152	222	30,1%	0	0	222
WB 2032	Schule Schenkelsberg	837	696	141	186	26,7%	3	1	185
WB 2041	Georg-August-Zinn-Schule	1.062	998	64	58	5,8%	1	1	57
WB 2042	Kindertagesstätte Mattenberg	1.186	1.123	63	66	5,9%	0	0	66
WB 2091	Briefwahl Oberzwehren 1	*	*	*	145	*	145	4	141
WB 2092	Briefwahl Oberzwehren 2	*	*	*	120	*	120	2	118
WB 2093	Briefwahl Oberzwehren 3	*	*	*	151	*	151	2	149
WB 2094	Briefwahl Oberzwehren 4	*	*	*	158	*	158	1	157
ST 20	Oberzwehren	8.215	7.440	775	1.559	19,0%	586	12	1.547
WB 2111	Bürgerhaus Nordshausen	722	543	179	191	35,2%	4	2	189
WB 2112	Bürgerhaus Nordshausen	955	763	192	230	30,1%	2	1	229
WB 2191	Briefwahl Nordshausen 1	*	*	*	295	*	295	4	291
ST 21	Nordshausen	1.677	1.306	371	716	42,7%	301	7	709
WB 2211	Schule Jungfernkopf	1.184	853	331	273	32,0%	7	2	271
WB 2212	Gaststätte Jungfernkopf "Casa del Tango"	977	746	231	267	35,8%	8	3	264
WB 2213	Schule Jungfernkopf	981	761	220	274	36,0%	10	0	274
WB 2291	Briefwahl Jungfernkopf 1	*	*	*	264	*	264	1	263
WB 2292	Briefwahl Jungfernkopf 2	*	*	*	345	*	345	1	344
ST 22	Jungfernkopf	3.142	2.360	782	1.423	45,3%	634	7	1.416
WB 2311	Unterneustädter Schule	1.511	1.300	211	159	12,2%	5	0	159
WB 2312	Herderschule	1.517	1.208	309	412	34,1%	17	2	410
WB 2391	Briefwahl Unterneustadt 1	*	*	*	141	*	141	2	139
WB 2392	Briefwahl Unterneustadt 2	*	*	*	238	*	238	1	237
ST 23	Unterneustadt	3.028	2.508	520	950	31,4%	401	5	945
Stadt Kassel insgesamt		145 785	118 459	27 326	48.326	33,1%	21 558	382	47 944

Oberbürgermeisterwahl 2023 – Stadt Kassel

3.4b **1. Wahlgang: Wahldaten nach Wahlbezirken**

1) Wahlbeteiligung in Urnenwahlbezirken: Wähler/innen bezogen auf ausschließlich Wahlberechtigte ohne Sperrvermerk "W".

* bedeutet: trifft nicht zu oder erfordert wegen geringer Wählerzahl Geheimhaltung

Bezirks- Nummer	Wahlbezirks Name	Wahl- berechtigte insgesamt	davon: ohne Sperrvermerk "W"	davon: mit Sperrvermerk "W"	Wähler/ innen	Wahlbeteiligung in Prozent	davon: mit Wahrschein	Ungültige Stimmen	Gültige Stimmen
WB 111	Engelsburg-Gymnasium	1.096	825	271	245	29,7%	5	2	243
WB 112	Engelsburg-Gymnasium	927	735	192	216	29,4%	7	2	214
WB 113	Friedrichsgymnasium	907	688	219	239	34,7%	0	1	238
WB 114	Friedrichsgymnasium	851	655	196	239	36,5%	2	3	236
WB 121	Bildungsforum St. Michael im Kolpinghaus	1.160	978	182	157	16,1%	1	0	157
WB 131	Bildungsforum St. Michael im Kolpinghaus	1.011	900	111	159	17,7%	0	6	153
WB 191	Briefwahl Mitte 1	*	*	*	233	*	233	1	232
WB 192	Briefwahl Mitte 2	*	*	*	169	*	169	0	169
WB 193	Briefwahl Mitte 3	*	*	*	199	*	199	2	197
WB 194	Briefwahl Mitte 4	*	*	*	277	*	277	1	276
WB 195	Briefwahl Mitte 5	*	*	*	163	*	163	0	163
ST 01	Mitte	5.952	4.781	1.171	2.296	38,6%	1.056	18	2.278
WB 211	Friedrich-Wöhler-Schule	1.141	885	256	361	40,8%	11	2	359
WB 212	Kunsthochschule Kassel	1.054	816	238	343	42,0%	3	3	340
WB 213	Kunsthochschule Kassel	1.351	1.138	213	274	24,1%	3	3	271
WB 214	Friedrich-Wöhler-Schule	1.065	849	216	312	36,7%	3	5	307
WB 221	Auefeldschule	1.095	894	201	309	34,6%	2	5	304
WB 291	Briefwahl Südstadt 1	*	*	*	215	*	215	1	214
WB 292	Briefwahl Südstadt 2	*	*	*	220	*	220	0	220
WB 293	Briefwahl Südstadt 3	*	*	*	189	*	189	1	188
WB 294	Briefwahl Südstadt 4	*	*	*	354	*	354	1	353
ST 02	Südstadt	5.706	4.582	1.124	2.577	45,2%	1.000	21	2.556

Oberbürgermeisterwahl 2023 – Stadt Kassel

3.4b **1. Wahlgang: Wahldaten nach Wahlbezirken**

1) Wahlbeteiligung in Urnenwahlbezirken: Wähler/innen bezogen auf ausschließlich Wahlberechtigte ohne Sperrvermerk "W".

* bedeutet: trifft nicht zu oder erfordert wegen geringer Wählerzahl Geheimhaltung

Bezirks- Nummer	Wahlbezirks Name	Wahl- berechtigte insgesamt	davon: ohne Sperrvermerk "W"	davon: mit Sperrvermerk "W"	Wähler/ innen	Wahlbeteiligung in Prozent	davon: mit Wahrschein	Ungültige Stimmen	Gültige Stimmen
WB 311	Heinrich-Schütz-Schule	1.022	736	286	304	41,3%	3	5	299
WB 312	Heinrich-Schütz-Schule	754	563	191	202	35,9%	6	2	200
WB 313	Heinrich-Schütz-Schule	805	622	183	278	44,7%	1	3	275
WB 314	Heinrich-Schütz-Schule	866	693	173	296	42,7%	4	1	295
WB 321	Ev. Kindertagesstätte Friedenskirche	526	404	122	156	38,6%	2	1	155
WB 322	Ev. Kindertagesstätte Friedenskirche	1.173	910	263	374	41,1%	3	0	374
WB 323	Albert-Schweitzer-Schule	918	730	188	254	34,8%	1	3	251
WB 324	Luisenschule	759	587	172	195	33,2%	1	3	192
WB 325	Luisenschule	772	615	157	236	38,4%	2	3	233
WB 331	Stadtteilzentrum Vorderer Westen	995	726	269	385	53,0%	9	3	382
WB 332	Stadtteilzentrum Vorderer Westen	870	666	204	335	50,3%	9	3	332
WB 333	Luisenschule	1.157	860	297	397	46,2%	4	4	393
WB 334	Stiftung Kurhessisches Diakonissenhaus	858	667	191	336	50,4%	4	1	335
WB 335	Stiftung Kurhessisches Diakonissenhaus	755	557	198	246	44,2%	7	2	244
WB 336	Stiftung Kurhessisches Diakonissenhaus	700	529	171	250	47,3%	2	0	250
WB 391	Briefwahl Vorderer Westen 1	*	*	*	423	*	423	3	420
WB 392	Briefwahl Vorderer Westen 2	*	*	*	313	*	313	4	309
WB 393	Briefwahl Vorderer Westen 3	*	*	*	337	*	337	5	332
WB 394	Briefwahl Vorderer Westen 4	*	*	*	301	*	301	2	299
WB 395	Briefwahl Vorderer Westen 5	*	*	*	393	*	393	4	389
WB 396	Briefwahl Vorderer Westen 6	*	*	*	341	*	341	1	340
WB 397	Briefwahl Vorderer Westen 7	*	*	*	255	*	255	1	254
WB 398	Briefwahl Vorderer Westen 8	*	*	*	339	*	339	1	338
ST 03	Vorderer Westen	12.930	9.865	3.065	6.946	53,7%	2.760	55	6.891

Oberbürgermeisterwahl 2023 – Stadt Kassel

3.4b **1. Wahlgang:** Wahldaten nach Wahlbezirken

1) Wahlbeteiligung in Urnenwahlbezirken: Wähler/innen bezogen auf ausschließlich Wahlberechtigte ohne Sperrvermerk "W".

* bedeutet: trifft nicht zu oder erfordert wegen geringer Wählerzahl Geheimhaltung

Bezirks- Nummer	Wahlbezirks Name	Wahl- berechtigte insgesamt	davon: ohne Sperrvermerk "W"	davon: mit Sperrvermerk "W"	Wähler/ innen	Wahlbeteiligung in Prozent	davon: mit Wahrschein	Ungültige Stimmen	Gültige Stimmen
WB 411	Katharina-von-Bora-Haus	932	649	283	286	44,1%	10	4	282
WB 412	Katharina-von-Bora-Haus	885	728	157	228	31,3%	0	2	226
WB 413	Katharina-von-Bora-Haus	796	614	182	238	38,8%	2	1	237
WB 421	Katharina-von-Bora-Haus	982	792	190	240	30,3%	5	4	236
WB 422	Wilhelm-Lückert-Schule	959	745	214	318	42,7%	3	2	316
WB 423	Universität FB Elektrotechnik Informatik	1.283	1.002	281	372	37,1%	1	1	371
WB 424	August-Fricke-Schule	962	727	235	332	45,7%	8	8	324
WB 425	Fröbel-Seminar	1.252	961	291	314	32,7%	2	1	313
WB 431	Fröbel-Seminar	1.519	1.157	362	445	38,5%	6	3	442
WB 432	August-Fricke-Schule	555	415	140	192	46,3%	1	1	191
WB 433	August-Fricke-Schule	1.132	895	237	300	33,5%	0	4	296
WB 491	Briefwahl Wehlheiden 1	*	*	*	391	*	391	2	389
WB 492	Briefwahl Wehlheiden 2	*	*	*	377	*	377	0	377
WB 493	Briefwahl Wehlheiden 3	*	*	*	350	*	350	3	347
WB 494	Briefwahl Wehlheiden 4	*	*	*	251	*	251	2	249
WB 495	Briefwahl Wehlheiden 5	*	*	*	259	*	259	1	258
WB 496	Briefwahl Wehlheiden 6	*	*	*	332	*	332	3	329
WB 497	Briefwahl Wehlheiden 7	*	*	*	333	*	333	5	328
ST 04	Wehlheiden	11.257	8.685	2.572	5.558	49,4%	2.331	47	5.511

Oberbürgermeisterwahl 2023 – Stadt Kassel

3.4b **1. Wahlgang: Wahldaten nach Wahlbezirken**

1) Wahlbeteiligung in Urnenwahlbezirken: Wähler/innen bezogen auf ausschließlich Wahlberechtigte ohne Sperrvermerk "W".

* bedeutet: trifft nicht zu oder erfordert wegen geringer Wählerzahl Geheimhaltung

Bezirks- Nummer	Wahlbezirks Name	Wahl- berechtigte insgesamt	davon: ohne Sperrvermerk "W"	davon: mit Sperrvermerk "W"	Wähler/ innen	Wahlbeteiligung in Prozent	davon: mit Wahrschein	Ungültige Stimmen	Gültige Stimmen
WB 511	Reformschule	594	457	137	136	29,8%	2	0	136
WB 512	Freie Waldorfschule	1.199	834	365	381	45,7%	8	1	380
WB 513	Schule am Heideweg	1.113	746	367	190	25,5%	2	2	188
WB 521	Reformschule	1.030	772	258	384	49,7%	0	3	381
WB 522	Wilhelmsgymnasium	1.173	877	296	318	36,3%	2	0	318
WB 531	Wilhelmsgymnasium	821	585	236	309	52,8%	0	0	309
WB 532	Wilhelmsgymnasium	757	594	163	248	41,8%	1	4	244
WB 533	Wilhelmsgymnasium	826	594	232	219	36,9%	4	1	218
WB 534	Wilhelmsgymnasium	744	603	141	227	37,6%	1	1	226
WB 535	Schule am Heideweg	752	567	185	311	54,9%	0	0	311
WB 536	Schule am Heideweg	768	585	183	340	58,1%	1	0	340
WB 591	Briefwahl Bad Wilhelmshöhe 1	*	*	*	348	*	348	0	348
WB 592	Briefwahl Bad Wilhelmshöhe 2	*	*	*	329	*	329	0	329
WB 593	Briefwahl Bad Wilhelmshöhe 3	*	*	*	456	*	456	1	455
WB 594	Briefwahl Bad Wilhelmshöhe 4	*	*	*	240	*	240	0	240
WB 595	Briefwahl Bad Wilhelmshöhe 5	*	*	*	270	*	270	0	270
WB 596	Briefwahl Bad Wilhelmshöhe 6	*	*	*	357	*	357	2	355
WB 597	Briefwahl Bad Wilhelmshöhe 7	*	*	*	329	*	329	1	328
ST 05	Bad Wilhelmshöhe	9.777	7.214	2.563	5.392	55,1%	2.350	16	5.376
WB 611	Schule am Heideweg	1.078	785	293	277	35,3%	2	2	275
WB 621	Ev. Gemeindehaus Emmauskirche	1.128	844	284	422	50,0%	2	3	419
WB 622	Ev. Gemeindehaus Emmauskirche	1.042	817	225	372	45,5%	4	1	371
WB 691	Briefwahl Brasselsberg 1	*	*	*	466	*	466	1	465
WB 692	Briefwahl Brasselsberg 2	*	*	*	272	*	272	2	270
ST 06	Brasselsberg	3.248	2.446	802	1.809	55,7%	746	9	1.800

Oberbürgermeisterwahl 2023 – Stadt Kassel

3.4b **1. Wahlgang: Wahldaten nach Wahlbezirken**

1) Wahlbeteiligung in Urnenwahlbezirken: Wähler/innen bezogen auf ausschließlich Wahlberechtigte ohne Sperrvermerk "W".

* bedeutet: trifft nicht zu oder erfordert wegen geringer Wählerzahl Geheimhaltung

Bezirks- Nummer	Wahlbezirks Name	Wahl- berechtigte insgesamt	davon: ohne Sperrvermerk "W"	davon: mit Sperrvermerk "W"	Wähler/ innen	Wahlbeteiligung in Prozent	davon: mit Wahrschein	Ungültige Stimmen	Gültige Stimmen
WB 711	Fridtjof-Nansen-Schule	879	622	257	268	43,1%	2	3	265
WB 712	Turnhalle der Fridtjof-Nansen-Schule	952	867	85	95	11,0%	0	2	93
WB 713	Turnhalle der Fridtjof-Nansen-Schule	833	763	70	72	9,4%	0	0	72
WB 714	Turnhalle der Fridtjof-Nansen-Schule	874	670	204	214	31,9%	0	2	212
WB 715	Fridtjof-Nansen-Schule	595	432	163	164	38,0%	0	0	164
WB 791	Briefwahl Süsterfeld-Helleböhn 1	*	*	*	236	*	236	3	233
WB 792	Briefwahl Süsterfeld-Helleböhn 2	*	*	*	248	*	248	3	245
WB 793	Briefwahl Süsterfeld-Helleböhn 3	*	*	*	213	*	213	0	213
ST 07	Süsterfeld-Helleböhn	4.133	3.354	779	1.510	36,5%	699	13	1.497
WB 811	Grundschule Harleshausen	855	616	239	245	39,8%	2	1	244
WB 812	SVH Clubhaus Harleshausen	946	640	306	291	45,5%	2	7	284
WB 813	Grundschule Harleshausen	1.024	710	314	355	50,0%	0	5	350
WB 814	Grundschule Harleshausen	872	672	200	271	40,3%	0	1	270
WB 815	Ernst-Leinius-Schule	768	689	79	175	25,4%	0	2	173
WB 821	Schule Jungfernkopf	1.090	758	332	351	46,3%	3	0	351
WB 822	Ernst-Leinius-Schule	1.272	965	307	398	41,2%	3	1	397
WB 823	Ev. Gemeindehaus Erlöserkirche	934	726	208	258	35,5%	2	2	256
WB 824	Ev. Gemeindehaus Erlöserkirche	808	611	197	273	44,7%	3	0	273
WB 825	Ev. Gemeindehaus Erlöserkirche	883	663	220	295	44,5%	1	4	291
WB 831	Ev. Gemeindehaus Paul-Gerhardt-Kirche	1.027	811	216	348	42,9%	0	1	347
WB 891	Briefwahl Harleshausen 1	*	*	*	492	*	492	5	487
WB 892	Briefwahl Harleshausen 2	*	*	*	357	*	357	5	352
WB 893	Briefwahl Harleshausen 3	*	*	*	365	*	365	2	363
WB 894	Briefwahl Harleshausen 4	*	*	*	308	*	308	2	306
WB 895	Briefwahl Harleshausen 5	*	*	*	272	*	272	3	269
WB 896	Briefwahl Harleshausen 6	*	*	*	375	*	375	2	373
WB 897	Briefwahl Harleshausen 7	*	*	*	212	*	212	2	210
ST 08	Harleshausen	10.479	7.861	2.618	5.641	53,8%	2.397	45	5.596

Oberbürgermeisterwahl 2023 – Stadt Kassel

3.4b **1. Wahlgang: Wahldaten nach Wahlbezirken**

1) Wahlbeteiligung in Urnenwahlbezirken: Wähler/innen bezogen auf ausschließlich Wahlberechtigte ohne Sperrvermerk "W".

* bedeutet: trifft nicht zu oder erfordert wegen geringer Wählerzahl Geheimhaltung

Bezirks- Nummer	Wahlbezirks Name	Wahl- berechtigte insgesamt	davon: ohne Sperrvermerk "W"	davon: mit Sperrvermerk "W"	Wähler/ innen	Wahlbeteiligung in Prozent	davon: mit Wahrschein	Ungültige Stimmen	Gültige Stimmen
WB 911	Ernst-Leinius-Schule	734	591	143	238	40,3%	0	1	237
WB 912	Ev. Gemeindehaus Paul-Gerhardt-Kirche	699	669	30	69	10,3%	0	0	69
WB 913	Nachbarschaftstreff Kirchditmold	817	678	139	184	27,1%	2	6	178
WB 914	Clubhaus Spielverein 06	701	538	163	227	42,2%	2	2	225
WB 921	Grundschule Kirchditmold	791	492	299	289	58,7%	4	2	287
WB 922	Friedrich-List-Schule	890	647	243	305	47,1%	7	4	301
WB 923	Friedrich-List-Schule	1.026	837	189	300	35,8%	0	4	296
WB 924	Grundschule Kirchditmold	952	697	255	456	65,4%	0	1	455
WB 925	Grundschule Kirchditmold	828	580	248	332	57,2%	3	7	325
WB 926	Grundschule Kirchditmold	802	581	221	250	43,0%	2	1	249
WB 991	Briefwahl Kirchditmold 1	*	*	*	252	*	252	4	248
WB 992	Briefwahl Kirchditmold 2	*	*	*	236	*	236	1	235
WB 993	Briefwahl Kirchditmold 3	*	*	*	431	*	431	2	429
WB 994	Briefwahl Kirchditmold 4	*	*	*	368	*	368	1	367
WB 995	Briefwahl Kirchditmold 5	*	*	*	240	*	240	0	240
WB 996	Briefwahl Kirchditmold 6	*	*	*	227	*	227	0	227
ST 09	Kirchditmold	8.240	6.310	1.930	4.404	53,4%	1.774	36	4.368
WB 1011	Hessenkolleg	1.048	930	118	132	14,2%	2	2	130
WB 1012	Hessenkolleg	1.132	1.039	93	152	14,6%	0	1	151
WB 1013	Valentin-Traudt-Schule	1.075	980	95	150	15,3%	0	4	146
WB 1014	Valentin-Traudt-Schule	1.000	929	71	114	12,3%	0	5	109
WB 1091	Briefwahl Rothenditmold 1	*	*	*	174	*	174	0	174
WB 1092	Briefwahl Rothenditmold 2	*	*	*	135	*	135	4	131
ST 10	Rothenditmold	4.255	3.878	377	857	20,1%	311	16	841

Oberbürgermeisterwahl 2023 – Stadt Kassel

3.4b **1. Wahlgang:** Wahldaten nach Wahlbezirken

1) Wahlbeteiligung in Urnenwahlbezirken: Wähler/innen bezogen auf ausschließlich Wahlberechtigte ohne Sperrvermerk "W".

* bedeutet: trifft nicht zu oder erfordert wegen geringer Wählerzahl Geheimhaltung

Bezirks- Nummer	Wahlbezirks Name	Wahl- berechtigte insgesamt	davon: ohne Sperrvermerk "W"	davon: mit Sperrvermerk "W"	Wähler/ innen	Wahlbeteiligung in Prozent	davon: mit Wahrschein	Ungültige Stimmen	Gültige Stimmen
WB 1111	Verwaltungsgebäude Bauhof	964	833	131	158	19,0%	4	1	157
WB 1112	Carl-Anton-Henschel-Schule (Pavillon)	1.009	955	54	83	8,7%	0	0	83
WB 1113	Carl-Anton-Henschel-Schule (Pavillon)	1.152	1.079	73	110	10,2%	3	2	108
WB 1114	Philipp-Scheidemann-Haus	1.143	1.018	125	129	12,7%	2	2	127
WB 1121	Stadtteiltreffpunkt Nord	1.322	1.212	110	233	19,2%	0	3	230
WB 1131	Philipp-Scheidemann-Haus	1.209	976	233	279	28,6%	4	1	278
WB 1132	Martin-Luther-King-Schule	1.230	1.117	113	97	8,7%	2	0	97
WB 1133	Martin-Luther-King-Schule	1.050	962	88	134	13,9%	3	3	131
WB 1191	Briefwahl Nord-Holland 1	*	*	*	163	*	163	2	161
WB 1192	Briefwahl Nord-Holland 2	*	*	*	134	*	134	1	133
WB 1193	Briefwahl Nord-Holland 3	*	*	*	85	*	85	0	85
WB 1194	Briefwahl Nord-Holland 4	*	*	*	191	*	191	0	191
WB 1195	Briefwahl Nord-Holland 5	*	*	*	156	*	156	3	153
ST 11	Nord-Holland	9.079	8.152	927	1.952	21,5%	747	18	1.934
WB 1211	Schule Am Warteberg	897	718	179	226	31,5%	0	0	226
WB 1212	Schule Am Warteberg	1.018	891	127	153	17,2%	0	5	148
WB 1213	Schule Am Warteberg	966	801	165	207	25,8%	0	6	201
WB 1291	Briefwahl Philippinenhof-Warteb. 1	*	*	*	160	*	160	0	160
WB 1292	Briefwahl Philippinenhof-Warteb. 2	*	*	*	251	*	251	2	249
ST 12	Philippinenhof-Warteberg	2.881	2.410	471	997	34,6%	411	13	984

Oberbürgermeisterwahl 2023 – Stadt Kassel

3.4b **1. Wahlgang: Wahldaten nach Wahlbezirken**

1) Wahlbeteiligung in Urnenwahlbezirken: Wähler/innen bezogen auf ausschließlich Wahlberechtigte ohne Sperrvermerk "W".

* bedeutet: trifft nicht zu oder erfordert wegen geringer Wählerzahl Geheimhaltung

Bezirks- Nummer	Wahlbezirks Name	Wahl- berechtigte insgesamt	davon: ohne Sperrvermerk "W"	davon: mit Sperrvermerk "W"	Wähler/ innen	Wahlbeteiligung in Prozent	davon: mit Wahrschein	Ungültige Stimmen	Gültige Stimmen
WB 1311	Fasanenhofschule	729	580	149	169	29,1%	2	3	166
WB 1312	Schule Bossental	841	696	145	197	28,3%	3	2	195
WB 1313	Schule Bossental	707	554	153	240	43,3%	0	0	240
WB 1314	Mönchebergschule	807	627	180	107	17,1%	0	0	107
WB 1315	Mönchebergschule	774	673	101	124	18,4%	0	2	122
WB 1316	Ev. Gemeindehaus der Erlöserkirche	691	570	121	138	24,2%	5	0	138
WB 1317	Fasanenhofschule	833	700	133	135	19,3%	1	1	134
WB 1318	Fasanenhofschule	831	699	132	172	24,6%	0	3	169
WB 1391	Briefwahl Fasanenhof 1	*	*	*	278	*	278	3	275
WB 1392	Briefwahl Fasanenhof 2	*	*	*	289	*	289	6	283
WB 1393	Briefwahl Fasanenhof 3	*	*	*	208	*	208	2	206
WB 1394	Briefwahl Fasanenhof 4	*	*	*	223	*	223	3	220
ST 13	Fasanenhof	6.213	5.099	1.114	2.280	36,7%	1.009	25	2.255
WB 1411	Stadtteilzentrum Wesertor	1.252	1.127	125	118	10,5%	0	4	114
WB 1412	Goethegymnasium II	1.318	1.194	124	173	14,5%	1	1	172
WB 1413	Oskar-von-Miller-Schule	966	871	95	132	15,2%	2	1	131
WB 1414	Stadtteilzentrum Wesertor	1.339	1.153	186	186	16,1%	2	1	185
WB 1415	Stadtteilzentrum Wesertor	1.192	1.045	147	130	12,4%	1	1	129
WB 1491	Briefwahl Wesertor 1	*	*	*	173	*	173	2	171
WB 1492	Briefwahl Wesertor 2	*	*	*	106	*	106	3	103
WB 1493	Briefwahl Wesertor 3	*	*	*	155	*	155	1	154
WB 1494	Briefwahl Wesertor 4	*	*	*	120	*	120	1	119
ST 14	Wesertor	6.067	5.390	677	1.293	21,3%	560	15	1.278

Oberbürgermeisterwahl 2023 – Stadt Kassel

3.4b **1. Wahlgang: Wahldaten nach Wahlbezirken**

1) Wahlbeteiligung in Urnenwahlbezirken: Wähler/innen bezogen auf ausschließlich Wahlberechtigte ohne Sperrvermerk "W".

* bedeutet: trifft nicht zu oder erfordert wegen geringer Wählerzahl Geheimhaltung

Bezirks- Nummer	Wahlbezirks Name	Wahl- berechtigte insgesamt	davon: ohne Sperrvermerk "W"	davon: mit Sperrvermerk "W"	Wähler/ innen	Wahlbeteiligung in Prozent	davon: mit Wahrschein	Ungültige Stimmen	Gültige Stimmen
WB 1511	Kindertagesstätte Hasenhecke	982	890	92	249	28,0%	0	3	246
WB 1521	Grundschule Wolfsanger/Hasenhecke	1.251	919	332	346	37,6%	2	3	343
WB 1522	Grundschule Wolfsanger/Hasenhecke	813	650	163	238	36,6%	1	0	238
WB 1523	Grundschule Wolfsanger/Hasenhecke	870	651	219	210	32,3%	3	4	206
WB 1531	Schule Bossental	815	647	168	244	37,7%	1	2	242
WB 1532	Grundschule Wolfsanger/Hasenhecke	626	541	85	176	32,5%	0	1	175
WB 1591	Briefwahl Wolfsanger-Hasenhecke 1	*	*	*	239	*	239	0	239
WB 1592	Briefwahl Wolfsanger-Hasenhecke 2	*	*	*	386	*	386	1	385
WB 1593	Briefwahl Wolfsanger-Hasenhecke 3	*	*	*	328	*	328	8	320
ST 15	Wolfsanger-Hasenhecke	5.357	4.298	1.059	2.416	45,1%	960	22	2.394
WB 1611	Losseschule	1.409	1.201	208	189	15,7%	1	2	187
WB 1612	Stadtteilzentrum Agathof	1.082	931	151	115	12,4%	2	3	112
WB 1613	Stadtteilzentrum Agathof	949	863	86	121	14,0%	0	1	120
WB 1621	Grundschule Eichwäldchen	955	784	171	273	34,8%	1	5	268
WB 1622	Grundschule Eichwäldchen	833	701	132	211	30,1%	0	3	208
WB 1623	Grundschule Eichwäldchen	927	771	156	216	28,0%	2	4	212
WB 1691	Briefwahl Bettenhausen 1	*	*	*	304	*	304	5	299
WB 1692	Briefwahl Bettenhausen 2	*	*	*	267	*	267	1	266
WB 1693	Briefwahl Bettenhausen 3	*	*	*	235	*	235	4	231
ST 16	Bettenhausen	6.155	5.251	904	1.931	31,4%	812	28	1.903
WB 1711	Stadtteiltreffpunkt Forstfeld	622	601	21	100	16,6%	0	3	97
WB 1712	Schule Am Lindenberg	818	678	140	206	30,4%	0	4	202
WB 1713	Schule Am Lindenberg	849	746	103	129	17,3%	0	4	125
WB 1714	Schule Am Lindenberg	674	638	36	102	16,0%	0	1	101
WB 1721	Kindertagesstätte Forstbachweg	997	888	109	107	12,0%	0	1	106
WB 1722	Johann-Hinrich-Wichern-Schule	917	755	162	197	26,1%	3	3	194
WB 1791	Briefwahl Forstfeld 1	*	*	*	158	*	158	1	157
WB 1792	Briefwahl Forstfeld 2	*	*	*	156	*	156	2	154
WB 1793	Briefwahl Forstfeld 3	*	*	*	194	*	194	5	189
ST 17	Forstfeld	4.877	4.306	571	1.349	27,7%	511	24	1.325

Oberbürgermeisterwahl 2023 – Stadt Kassel

3.4b **1. Wahlgang:** Wahldaten nach Wahlbezirken

1) Wahlbeteiligung in Urnenwahlbezirken: Wähler/innen bezogen auf ausschließlich Wahlberechtigte ohne Sperrvermerk "W".

* bedeutet: trifft nicht zu oder erfordert wegen geringer Wählerzahl Geheimhaltung

Bezirks- Nummer	Wahlbezirks Name	Wahl- berechtigte insgesamt	davon: ohne Sperrvermerk "W"	davon: mit Sperrvermerk "W"	Wähler/ innen	Wahlbeteiligung in Prozent	davon: mit Wahrschein	Ungültige Stimmen	Gültige Stimmen
WB 1811	Ev. Gemeindehaus Waldau	890	770	120	179	23,2%	2	4	175
WB 1821	Kinderhaus Waldau	690	652	38	98	15,0%	1	2	96
WB 1822	Grundschule Waldau	717	669	48	78	11,7%	0	0	78
WB 1823	Grundschule Waldau	1.136	982	154	216	22,0%	0	3	213
WB 1824	Grundschule Waldau	738	715	23	69	9,7%	0	0	69
WB 1891	Briefwahl Waldau 1	*	*	*	162	*	162	1	161
WB 1892	Briefwahl Waldau 2	*	*	*	177	*	177	0	177
ST 18	Waldau	4.171	3.788	383	979	23,5%	342	10	969
WB 1911	Johann-Amos-Comenius-Schule	1.200	965	235	274	28,4%	8	3	271
WB 1912	Johann-Amos-Comenius-Schule	1.097	889	208	249	28,0%	1	1	248
WB 1913	Johann-Amos-Comenius-Schule	912	739	173	316	42,8%	1	0	316
WB 1921	Elisabeth-Selbert-Haus	1.155	919	236	286	31,1%	2	5	281
WB 1922	Dorothea-Viehmann-Schule	1.088	821	267	177	21,6%	0	2	175
WB 1923	Ev. Gemeindehaus Matthäuskirche	1.018	840	178	171	20,4%	2	4	167
WB 1924	Ev. Gemeindehaus Matthäuskirche	997	792	205	300	37,9%	2	5	295
WB 1931	Kath. Gemeindezentrum St. Theresia	664	526	138	180	34,2%	0	4	176
WB 1932	Kath. Gemeindezentrum St. Theresia	671	528	143	199	37,7%	4	3	196
WB 1991	Briefwahl Niederzwehren 1	*	*	*	214	*	214	4	210
WB 1992	Briefwahl Niederzwehren 2	*	*	*	336	*	336	2	334
WB 1993	Briefwahl Niederzwehren 3	*	*	*	272	*	272	0	272
WB 1994	Briefwahl Niederzwehren 4	*	*	*	334	*	334	3	331
WB 1995	Briefwahl Niederzwehren 5	*	*	*	423	*	423	0	423
ST 19	Niederzwehren	8.802	7.019	1.783	3.731	42,4%	1.599	36	3.695

Oberbürgermeisterwahl 2023 – Stadt Kassel

3.4b **1. Wahlgang: Wahldaten nach Wahlbezirken**

1) Wahlbeteiligung in Urnenwahlbezirken: Wähler/innen bezogen auf ausschließlich Wahlberechtigte ohne Sperrvermerk "W".

* bedeutet: trifft nicht zu oder erfordert wegen geringer Wählerzahl Geheimhaltung

Bezirks- Nummer	Wahlbezirks Name	Wahl- berechtigte insgesamt	davon: ohne Sperrvermerk "W"	davon: mit Sperrvermerk "W"	Wähler/ innen	Wahlbeteiligung in Prozent	davon: mit Wahrschein	Ungültige Stimmen	Gültige Stimmen
WB 2011	Schule Brückenhof/Nordshausen	905	881	24	82	9,3%	0	3	79
WB 2012	Ausbildungs- und Qualifizierungszentrum	989	884	105	212	24,0%	3	1	211
WB 2013	Schule Brückenhof/Nordshausen	745	705	40	107	15,2%	0	3	104
WB 2014	GWH Mittelpunkt Brückenhof	851	790	61	114	14,4%	0	3	111
WB 2021	Schule Schenkelsberg	748	614	134	124	20,2%	2	2	122
WB 2031	KulturRaum Oberzwehren e. V.	889	724	165	246	34,0%	0	2	244
WB 2032	Schule Schenkelsberg	837	683	154	236	34,6%	6	2	234
WB 2041	Georg-August-Zinn-Schule	1.058	1.001	57	88	8,8%	1	1	87
WB 2042	Kindertagesstätte Mattenberg	1.181	1.122	59	112	10,0%	3	2	110
WB 2091	Briefwahl Oberzwehren 1	*	*	*	179	*	179	0	179
WB 2092	Briefwahl Oberzwehren 2	*	*	*	148	*	148	1	147
WB 2093	Briefwahl Oberzwehren 3	*	*	*	197	*	197	4	193
WB 2094	Briefwahl Oberzwehren 4	*	*	*	185	*	185	0	185
ST 20	Oberzwehren	8.203	7.404	799	2.030	24,7%	724	24	2.006
WB 2111	Bürgerhaus Nordshausen	723	538	185	218	40,5%	2	5	213
WB 2112	Bürgerhaus Nordshausen	953	751	202	279	37,2%	7	4	275
WB 2191	Briefwahl Nordshausen 1	*	*	*	340	*	340	4	336
ST 21	Nordshausen	1.676	1.289	387	837	49,9%	349	13	824
WB 2211	Schule Jungfernkopf	1.186	843	343	326	38,7%	3	3	323
WB 2212	Gaststätte Jungfernkopf "Casa del Tango"	979	750	229	329	43,9%	2	2	327
WB 2213	Schule Jungfernkopf	976	760	216	330	43,4%	2	3	327
WB 2291	Briefwahl Jungfernkopf 1	*	*	*	311	*	311	3	308
WB 2292	Briefwahl Jungfernkopf 2	*	*	*	396	*	396	2	394
ST 22	Jungfernkopf	3.141	2.353	788	1.692	53,9%	714	13	1.679
WB 2311	Unterneustädter Schule	1.506	1.313	193	238	18,1%	1	4	234
WB 2312	Herderschule	1.516	1.213	303	474	39,1%	5	4	470
WB 2391	Briefwahl Unterneustadt 1	*	*	*	163	*	163	0	163
WB 2392	Briefwahl Unterneustadt 2	*	*	*	264	*	264	1	263
ST 23	Unterneustadt	3.022	2.526	496	1.139	37,7%	433	9	1.130
Stadt Kassel insgesamt		145.621	118.261	27.360	59.616	40,9%	24.595	526	59.090